

КАЧЕСТВО С 2004 ГОДА



СТРОЙСОЮЗ

ПРОИЗВОДСТВЕННО-СТРОИТЕЛЬНАЯ КОМПАНИЯ

СОВРЕМЕННЫЕ ДОМА ИЗ КЛЕЕНОГО БРУСА
И ОЦИЛИНДРОВАННОГО БРЕВНА

КАТАЛОГ ПРОЕКТОВ ДОМОВ

О КОМПАНИИ:

Производственно - строительная компания "Стройсоюз" - это современная, хорошо организованная компания, которая работает на рынке деревянного домостроения с 2004 года. За эти годы построено более 600 домов и бань из оцилиндрованного бревна и клееного бруса.

Своим Заказчикам мы предлагаем полный цикл работ - от проектирования будущего деревянного дома до его строительства "под ключ" и последующего технического обслуживания.

С 2015 года осуществляется строительство панельно - каркасных и фахверковых домов, внедрены новые экологичные технологии малоэтажного домостроения, обеспечивающие высокую теплоэффективность домов и снижение сроков строительства.

Кроме этого "Стройсоюз" является официальным представителем в Ивановской области по продажам и монтажу встроенных пылесосов Electrolux и Beam Electrolux - это самые известные и продаваемые встроенные пылесосы в мире.

НАША ЦЕЛЬ:

СТРОИТЬ ЭКОЛОГИЧЕСКИ ЧИСТЫЕ,
НАДЕЖНЫЕ И КРАСИВЫЕ ДОМА,
СОЗДАВАЯ ИНДИВИДУАЛЬНЫЙ СТИЛЬ,
ГАРМОНИЮ И УЮТ В КАЖДОМ ДОМЕ.

Владелец компании
"Стройсоюз"
Игорь Барановский





ОТ НЕБОЛЬШОГО БИЗНЕСА ДО ПРОМЫШЛЕННОГО ПРОИЗВОДСТВА



История "Стройсоюз" - это история небольшого бизнеса в городе Иваново, выросшего до промышленного производства домов из оцилиндрованного бревна и клееного бруса, но сохранившего при этом душевный и внимательный подход к каждому клиенту.

Знания и навыки специалистов компании, профессиональный инструмент, традиции и опыт, бережливость и аккуратность, внимательное отношение и искренняя забота о каждом клиенте – всё это
СОЗДАЕТ ЦЕННОСТЬ НАШИХ ДОМОВ

МЫ НЕ ПРОСТО СТРОИМ – МЫ СОЗДАЕМ!

Это философия Компании “Стройсоюз”.

Вот почему у нас нет типовых, стандартных предложений. Каждый новый проект мы создаем с нуля, придавая любому дому индивидуальность.

Мы считаем, что хороший дом должен быть не только красивым и гармоничным, но вместе с тем надежным и качественным.

НАШ ГЛАВНЫЙ ПРИНЦИП В РАБОТЕ – ЭТО ЧЕСТНОСТЬ!

МЫ ЧЕСТНО ОБСУЖДАЕМ СМЕТЫ,
не занижаем цены и объемы и не меняем их после заключения договора;

МЫ ЧЕСТНО РАБОТАЕМ,
всегда выполняем то, что обещаем, соблюдаем сроки,
не экономим на материалах;

МЫ ЧЕСТНО ПРИЗНАЕМСЯ В ОШИБКАХ
и честно исправляем их за свой счет.





ЧТОБЫ ПОСТРОИТЬ ПОЛНОЦЕННЫЙ ДОМ, НЕОБХОДИМО СОЧЕТАНИЕ СЛЕДУЮЩИХ ФАКТОРОВ:



ОПЫТ

Мы работаем на рынке деревянного домостроения с 2004 года. За эти годы мы построили более 600 домов из оцилиндрованного бревна и клееного бруса. Нам доверяют самые сложные проекты. А большинство наших клиентов приходят к нам по рекомендации друзей и знакомых.



МАСТЕРСТВО

В компании "Стройсоюз" работают опытные мастера своего дела. У нас свои архитекторы, конструкторы, проектировщики, технологи, специалисты по строительству и отделке. Мы динамично развиваемся, постоянно повышаем уровень компетентности и профессионализма персонала Компании.



ТЕХНОЛОГИИ

Мы используем современные технологии при производстве материалов и строительстве домов, выполняя полный цикл работ от проектирования до отделки "под ключ". Тем самым обеспечиваем максимальное качество и соблюдение сроков на всех этапах строительства.



КОНТРОЛЬ

Мы контролируем все этапы производства и строительства начиная от поставки дерева, заканчивая технадзором на всех этапах работ, обеспечивая стабильное качество материалов, высокий уровень сервиса и индивидуальный подход к каждому клиенту.



ГАРАНТИИ

Мы гарантируем качество наших работ, минимум в течение 5 лет, после ввода в эксплуатацию готового объекта. И даже после этого срока мы оказываем полную техническую поддержку своим заказчикам, сохраняя теплые, дружеские отношения.

8 ПРОСТЫХ ШАГОВ...

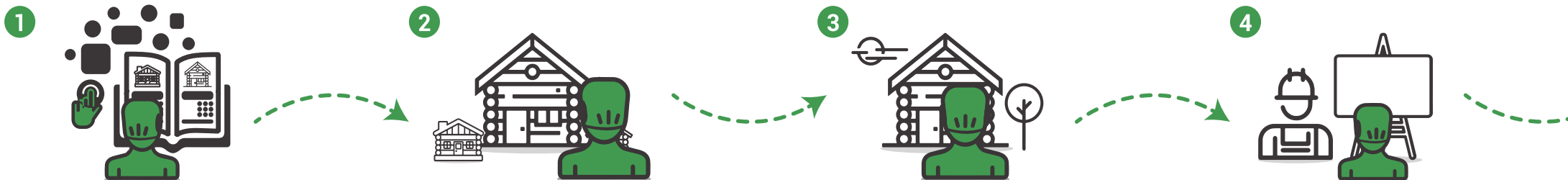

ФОРМИРУЕМ ПРЕДПОЧТЕНИЯ

Вы держите в руках наш каталог проектов, а это значит, что Вы не просто решили построить дом, а сделали выбор в пользу жилого пространства, возведенного из экологически чистого, долговечного и безопасного материала, каким и является дерево.

РАЗБИРАЕМСЯ В ТЕХНОЛОГИЯХ

В нашей компании используются следующие технологии строительства: оцилиндрованное бревно, клееный брус, фахверковые дома и панельно-каркасные дома.

АРХИТЕКТУРНОЕ РЕШЕНИЕ

Здесь вы можете дать волю своей фантазии, исходя из собственных представлений о том, каким должен быть Ваш дом.

ПРОЕКТИРОВАНИЕ ДОМА

Основная задача на данном этапе – точное воплощение мысли архитектора и расчет нагрузок, что напрямую связано с точностью смет и изготовления строительных деталей, из которых, как из конструктора, будет построен Ваш дом.

МЫ СТРОИМ
ПО ВСЕЙ
ТЕРРИТОРИИ
РОССИИ!

...К ЗАВЕТНОЙ МЕЧТЕ



5 СОСТАВЛЯЕМ СМЕТУ

После выбора архитектурного решения и технологии строительства, переходим к составлению предварительной сметы проекта. Основные составляющие: фундамент, производство домокомплекта, монтаж дома и кровли, монтаж инженерных систем и отделочные работы.



6 СОСТАВЛЯЕМ ДОГОВОР

После разработки проекта дома, мы еще раз уточняем с Вами используемые материалы и перечень строительных работ. Составляем полную смету и заключаем договор на поставку, строительство и отделку Вашего дома.

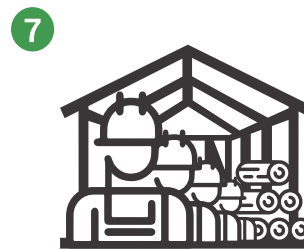

7 ВОЗВЕДЕНИЕ ДОМА

Опытные строительные бригады под руководством квалифицированных прорабов осуществляют строительство на Вашем участке. При возведении дома, мы осуществляем полный комплекс работ.



8 ВАШ ДОМ ГОТОВ

Мы гарантируем точные сроки завершения строительства Вашего дома. В течение всего гарантийного срока наши инженеры проводят плановые осмотры дома и осуществляют его техническое обслуживание.

Самый дальний построенный нами объект находится на озере Байкал – это Дом приемов Министерства Обороны РФ. Дома, построенные нашей компанией, есть в Калининграде, Дагестане, Краснодарском крае. Но самое большое количество домов построено в центральных регионах России.

МЫ ПРОИЗВОДИМ ЭКСКЛЮЗИВНЫЙ БРУС РАЗНОГО ПРОФИЛЯ

Для изготовления нашего бруса идет только отборная доска, которая проходит контроль по 9 позициям:

- 1 Отбраковываем доски с пластевыми и торцевыми трещинами, червоточинами, гнилью и синевой.
- 2 Следим за отклонениями от прямолинейности, чтобы оно было минимальным.
- 3 Сушим древесину в специальных сушильных камерах.
- 4 Сортируем древесину при тщательном визуальном осмотре.
- 5 Склеенные по длине готовые 12 метровые доски (ламели), на специальных прессах, склеиваем в брус.
- 6 Профилируем брус на высокоточных станках.
- 7 Тщательно обрабатываем брус огнебиозащитными составами.
- 8 Упаковываем брус.
- 9 Отгружаем на строительную площадку.

МЫ ПРОИЗВОДИМ 6 ТИПОВ РАЗМЕРОВ КЛЕЕНОГО БРУСА:



ПРЕИМУЩЕСТВА ДОМОВ ИЗ БРУСА

- 1 Российская и европейская сертификация;
- 2 Коэффициент сопротивления теплопередаче стены из клееного бруса в 202 мм выше, чем у теплоизоляции/кирпичной стены толщиной 1000 мм;
- 3 Отсутствие коробления и глубокого растрескивания, усадка 1-2%;
- 4 Круглогодичный монтаж;
- 5 Огнестойкость клееных конструкций в 2-4 раза выше, чем у металла;
- 6 Точность геометрических размеров;
- 7 Биостойкость;
- 8 Экологически чистый клей. Не содержит формальдегидов и других вредных веществ.

ЭКСКЛЮЗИВНАЯ РАЗРАБОТКА

Мы производим брус с одним сращиванием на лицевых ламелях **на 12 метров длины!**

У обычного клееного бруса лицевые ламели состоят из 5-10-15 досок, разной породы и разного цвета



У нашего клееного бруса лицевые ламели состоят **всего из 2-х досок**, одной породы и одного цвета

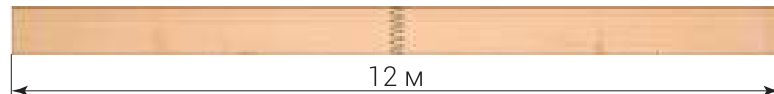

В результате, построенные дома смотрятся очень привлекательно — у них нет эффекта “шахматной доски”, когда сращивание идет через каждые полметра-метр!

СОБСТВЕННОЕ ВЫСОКОТЕХНОЛОГИЧНОЕ ПРОИЗВОДСТВО ОЦИЛИНДРОВАННОГО БРЕВНА ВЫСШЕГО КАЧЕСТВА

Основными элементами оцилиндрованного бревна, являются диаметр бревна и продольный венцовый (посадочный) паз для соединения бревен между собой (друг на друга). Посадочный паз находится в нижней части верхнего бревна. В настоящее время посадочные пазы выполняются различных конфигураций, но самый простой, надежный и более всего распространенный - лунный паз. Ширина венцового паза несет в себе конструктивный смысл и определяет теплопроводность будущего сруба. Если для строительства беседки или небольшого дачного домика, рассчитанного на проживание в теплый период года, ширина паза не имеет принципиального значения, то для дома предполагающего проживание круглый год - это значимый показатель.

ПРЕИМУЩЕСТВА НАШЕГО БРЕВНА:

- 1 Собственное производство бревна от заготовки до готового изделия.
- 2 Идеальная геометрия за счет применения станков токарного типа.
- 3 Расширенный венцовый паз, улучшающий теплотехнические параметры стены.
- 4 Предварительная сотрировка по диаметру и кривизне для минимальной обработки.

МЫ ПРОИЗВОДИМ 6 ТИПОРАЗМЕРОВ БРЕВНА С РАСШИРЕННЫМ ПАЗОМ:



ПРЕИМУЩЕСТВА ДОМОВ ИЗ БРЕВНА

- 1 Российская и европейская сертификация;
- 2 Экологично. Древесина является живым строительным материалом, который обладает благотворной для человека энергетикой и создает в доме свой микроклимат;
- 3 Прочно и долговечно. Древесина, как строительный материал имеет многовековую историю;
- 4 Пожаробезопасно. Обеспечивается безвредными огнезащитными пропитками;
- 5 Экономично. Стоимость домов из оцилиндрованного бревна значительно ниже стоимости каменных домов;
- 6 Короткие сроки строительства;
- 7 Максимально плотное прилегание бревен, исключая продувание стен, в отличие от домов из рубленого бревна;
- 8 Аттестованные строители;
- 9 Собственное производство;
- 10 Бревно - наиболее естественный и гармоничный природный материал.

ПОЧЕМУ НАШЕ БРЕВНО БОЛЕЕ КАЧЕСТВЕННОЕ, ЧЕМ ПРОДУКЦИЯ ИНЫХ КОМПАНИЙ?

Потому, что мы не экономим на сырье, оборудовании и технологиях.

К ИНЖЕНЕРНЫМ СИСТЕМАМ – СИСТЕМНЫЙ ПОДХОД!

Восемь инженерных систем в одной компании. Это реально. Если компания называется “Стройсоюз”. Восемь систем – это рекорд. Вы можете заказать как полный комплекс систем, так и отдельные опции:



ВОДОСНАБЖЕНИЕ

Мы монтируем системы любой сложности. Выполняем весь цикл работ: гидравлический расчет, подбор и установку бойлеров, насосов и др.



ОТОПЛЕНИЕ

Точный подбор оборудования, грамотная разводка и монтаж позволят уменьшить расход топлива и получить высокоэффективное отопление дома.

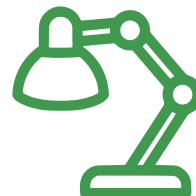

ЭЛЕКТРОСНАБЖЕНИЕ

Проект, расчет нагрузок на сеть, подбор оборудования и метода прокладки кабеля, а также правильный монтаж – это залог безопасности людей.



МОНТАЖ КОТЕЛЬНЫХ

Котельная одна из важнейших систем в доме. Она обеспечивает отопление в холодное время года и гарантирует бесперебойную горячую воду.



ТЕПЛЫЕ ПОЛЫ

Мы устанавливаем водяные и электрические полы, используем различные виды труб и обеспечиваем правильную укладку для одинаковой температуры пола.

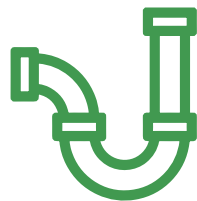

КАНАЛИЗАЦИЯ

При разработке и монтаже любой системы канализации мы учитываем безопасность, производительность, удобство эксплуатации и стоимость.



ВЕНТИЛЯЦИЯ И КОНДИЦИОНИРОВАНИЕ

Мы рекомендуем приточно – вытяжную систему вентиляции, она обеспечивает комфортное проживание и гармоничный воздухообмен в доме.

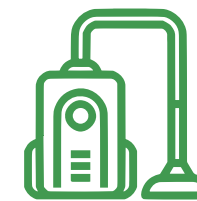

ВСТРОЕННЫЕ ПЫЛЕСОСЫ

“Стройсоюз” – эксклюзивный дистрибьютор Electrolux BEAM central vacuum systems. Трассы для прокладки закладываются еще при проектировании дома.

ЗАГОРОДНОМУ ДОМУ – ЗАГОРОДНЫЙ ВОЗДУХ...

Концентрация пыли в воздухе жилых помещений в среднем в 6-8 раз выше, чем на улице. Причем, по данным ВОЗ и оценкам различных экологических организаций, эта домашняя пыль еще и во столько же раз токсичнее уличной.

Обычные бытовые пылесосы проблему токсичности только усугубляют. Потому что убирают неопасную крупную пыль, а мелкую, действительно токсичную, возвращают обратно в воздух помещения.

Но решение проблемы есть –
ВСТРОЕННЫЙ ПЫЛЕСОС ОТ ELECTROLUX...

ЗДОРОВЬЕ

удаляется все
100% пыли

УДОБСТВО

больше не нужно
носить пылесос

ТИШИНА

бесшумен,
всего 55дБ

МОЩНОСТЬ

в 2 раза мощнее
обычного пылесоса

ПРОСТОТА

чистка 1 раз
в полгода

ЦЕНА

низкая стоимость
с учетом установки

КАЧЕСТВО
ELECTROLUX



BEAM
Electrolux



МЫ НЕ ОБЕЩАЕМ - МЫ ДАЕМ ГАРАНТИИ НА НОВЫЙ ДОМ

Мы работаем на основе действующего российского законодательства и имеем все необходимые документы для оказания услуг. Наше предприятие имеет допуск СРО, позволяющий проводить полный комплекс выполняемых нами строительных работ.

Допуск СРО является современным аналогом лицензии. Без него заниматься данными видами строительных работ и монтажом инженерных систем невозможно по закону.

Компания "Стройсоюз" работает честно, прозрачно и официально. Поэтому получение допуска СРО на проведение определенных видов строительных работ - это не новый этап развития компании, а дополнительные гарантии для наших клиентов!



Свидетельство на работы и продукцию Remmers



Сертификат соответствия на деревянные конструкции



Сертификат соответствия на конструкционный ЭПИ клей РФ



Письмо производителя, подтверждающее отсутствие формальдегида



Сертификат соответствия на конструкционный ЭПИ клей EURO



ДОПУСК СРО НА ОПРЕДЕЛЕННЫЕ ВИДЫ РАБОТ ПО КАПИТАЛЬНОМУ СТРОИТЕЛЬСТВУ

Компания “Стройсоюз” сделает дом вашей мечты ОТ и ДО. Профессиональные проектировщики, архитекторы, сметчики, строители, инженеры, отделочники сделают все возможное, чтобы процесс создания вашего дома был быстрым и приятным.

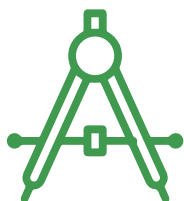

ПРОЕКТИРОВАНИЕ

- Геологическое исследование грунтов
- Топографическая съемка участка
- Разработка генерального плана
- Разработка архитектурных решений
- Разработка конструктивных решений
- Проектирование инженерных систем

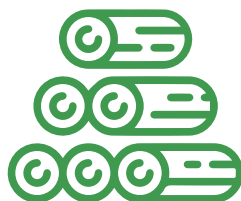

СТЕНОВОЙ КОМПЛЕКТ

- Клееный брус
- Оцилиндрованное бревно
- Лиственница
- Кедр
- Сосна
- Ель

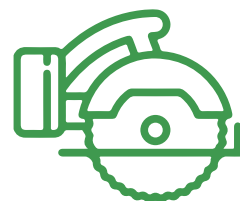

ОБЩЕСТРОИТЕЛЬНЫЕ РАБОТЫ

- Фундаменты всех типов
- Монтаж стенового комплекта
- Балки перекрытий
- Стропильная система
- Кровельная система
- Огнебиозащита и др.



ВНЕШНЯЯ ОТДЕЛКА

- Окна, двери
- Шлифовка и покраска стен
- Герметизация швов
- Отделка цоколя
- Бетонная отмостка
- Внешние лестницы
- Террасы и др

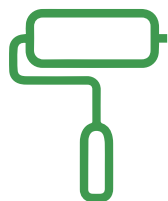

ВНУТРЕННЯЯ ОТДЕЛКА

- Устройство перегородок и фальшстен
- Шлифовка и покраска стен
- Устройство утепленных перекрытий
- Финишное покрытие пола
- Финишное покрытие потолков
- Установка межкомнатных дверей
- Любые декоративные элементы



ИНЖЕНЕРНЫЕ СИСТЕМЫ

- Электрика
- Канализация/водоснабжение
- Теплоснабжение
- Слаботочные работы
- Вентиляция и кондиционирование
- Умный дом



БЛАГОУСТРОЙСТВО И ЛАНДШАФТ

- Дорожки
- Ворота
- Заборы
- Ограждения
- Озеленение
- Водополив
- Освещение



НАРУЖНЫЕ ИНЖЕНЕРНЫЕ КОММУНИКАЦИИ

- Устройство септика
- Поверхностный дренаж участка
- Устройство электрического ввода
- Обустройство скважины
- Видеонаблюдение



КАТАЛОГ ДЕРЕВЯННЫХ ДОМОВ

ВСЕ ПРОЕКТЫ МОГУТ БЫТЬ ВЫПОЛНЕНЫ В КЛЕЕНОМ
БРУСЕ И ОЦИЛИНДРОВАННОМ БРЕВНЕ



ПОДРОБНЕЕ
О ПРОЕКТАХ

ДОМ "РУБЛЕВКА"

Площадь: **807,07 м²**
 1 этаж: **518,53 м²**
 2 этаж: **288,54 м²**



ПЛАН 1 ЭТАЖА

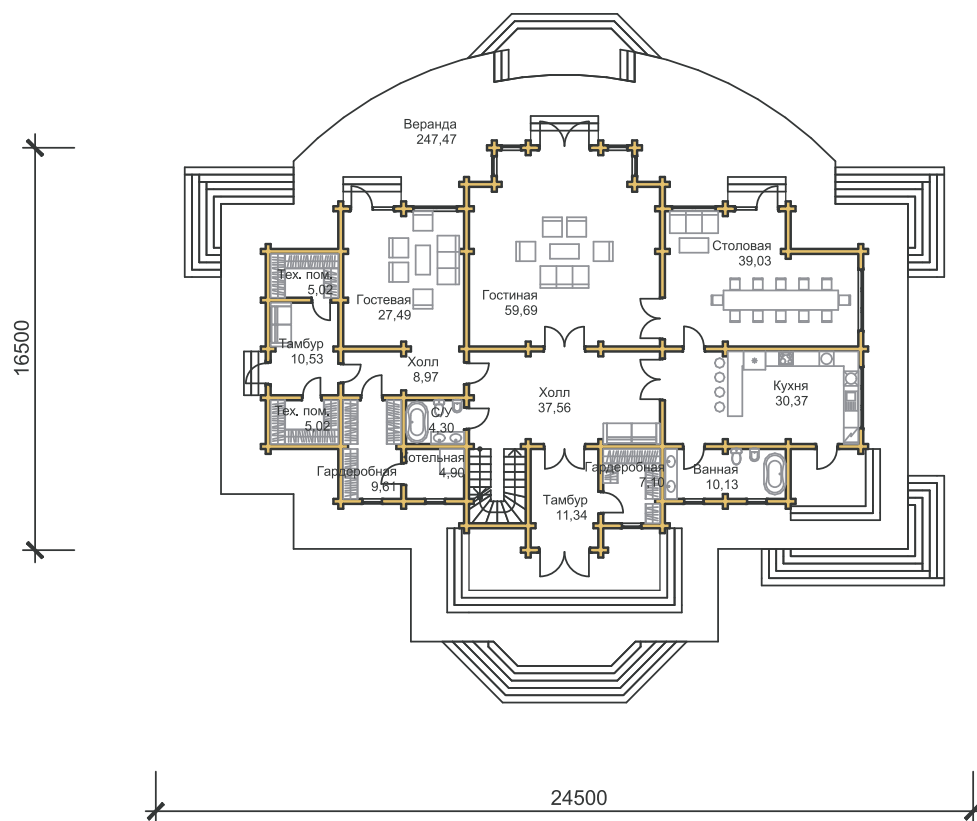

ПЛАН 2 ЭТАЖА

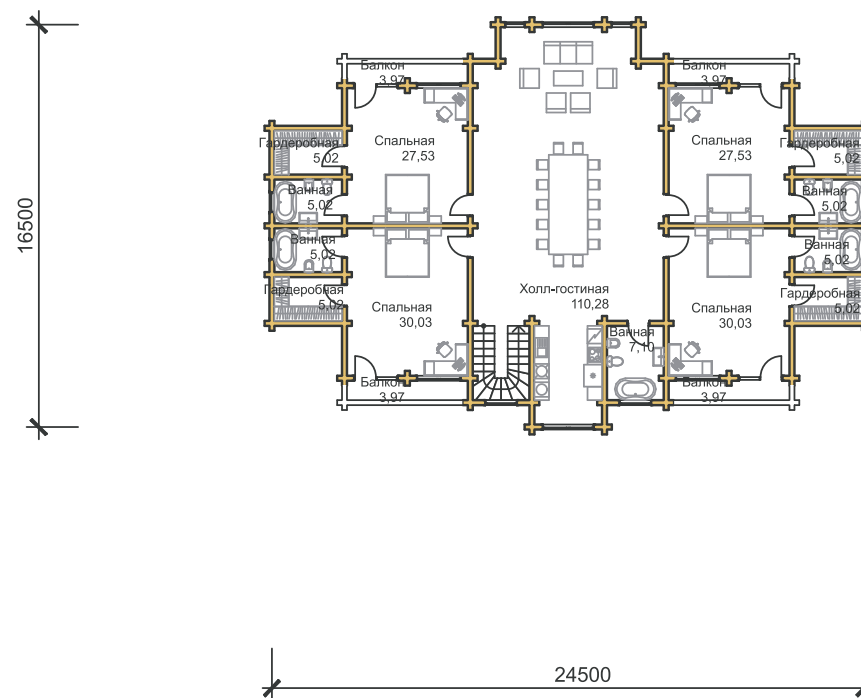



ДОМ "КУПЕЧЕСКИЙ"

Площадь: **750,23 м²**
 1 этаж: **440,52 м²**
 2 этаж: **309,71 м²**



ПЛАН 1 ЭТАЖА

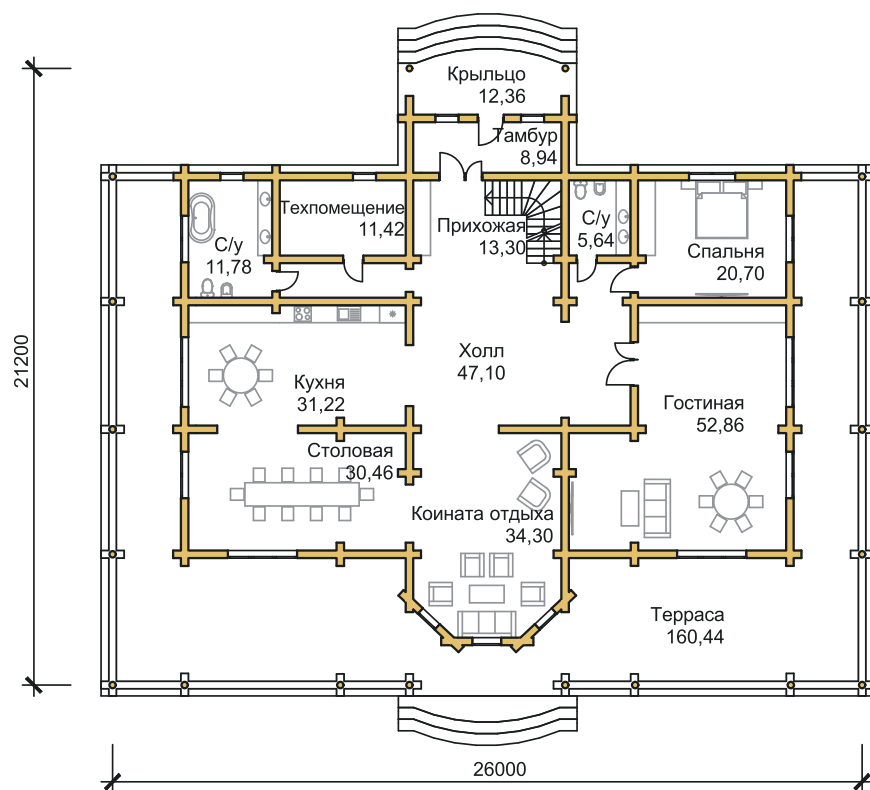

ПЛАН 2 ЭТАЖА

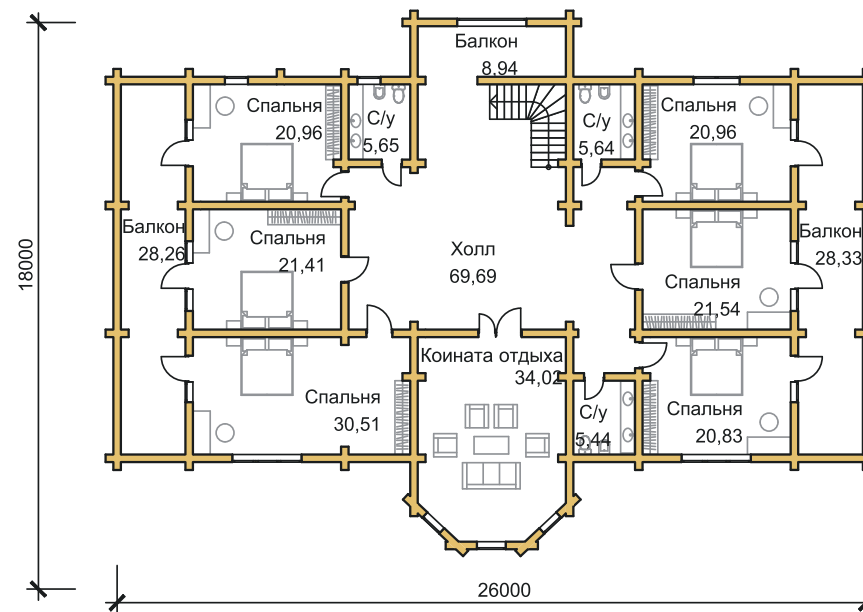



ДОМ "ЦАРСКАЯ ОХОТА"

Площадь: **591,4 м²**
 1 этаж: **357,3 м²**
 2 этаж: **234,1 м²**



ПЛАН 1 ЭТАЖА

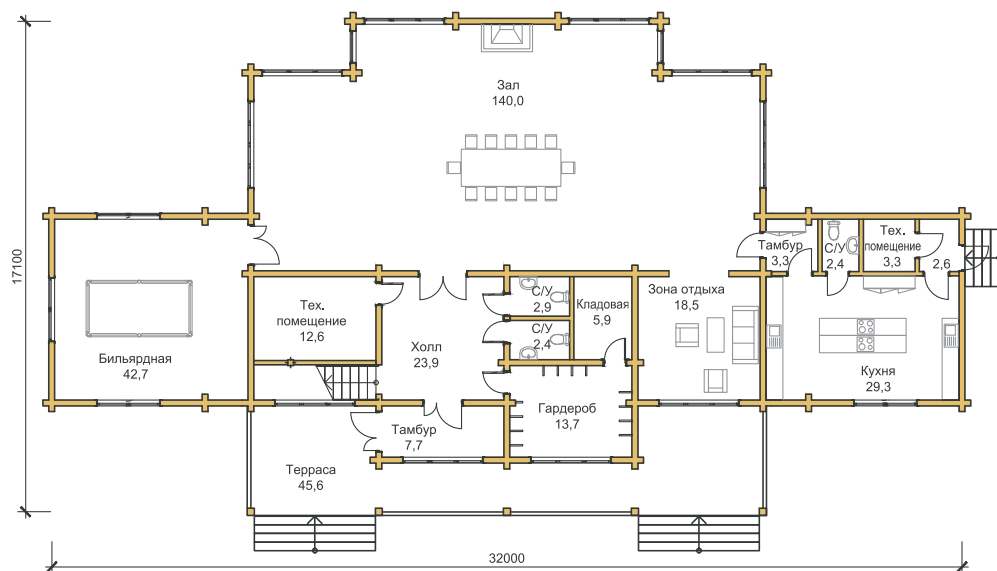

ПЛАН 2 ЭТАЖА

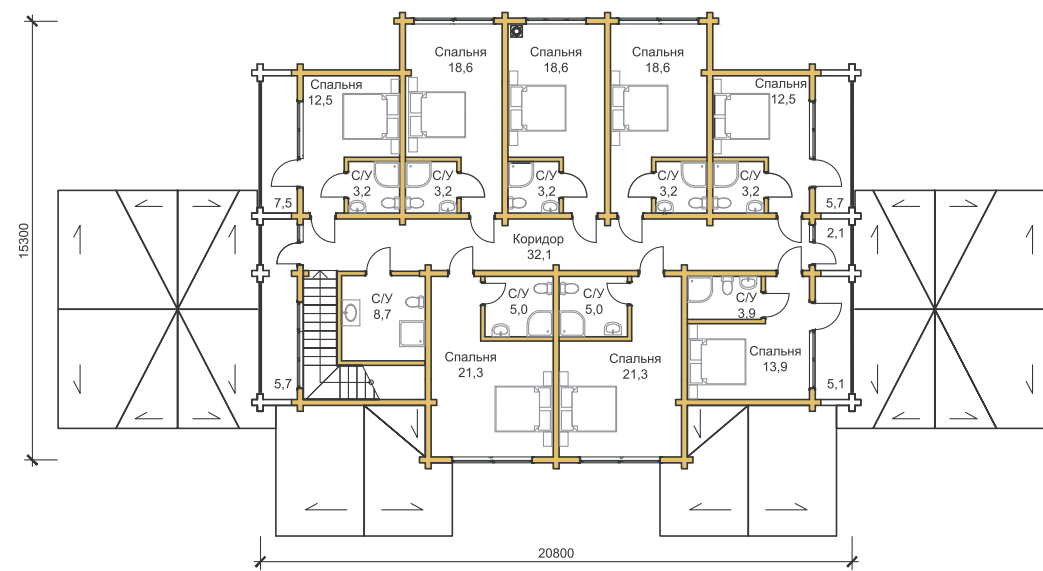



ДОМ "ЁЛНАТЬ"

Площадь: **552,78 м²**
 1 этаж: **330,25 м²**
 2 этаж: **222,53 м²**



ПЛАН 1 ЭТАЖА

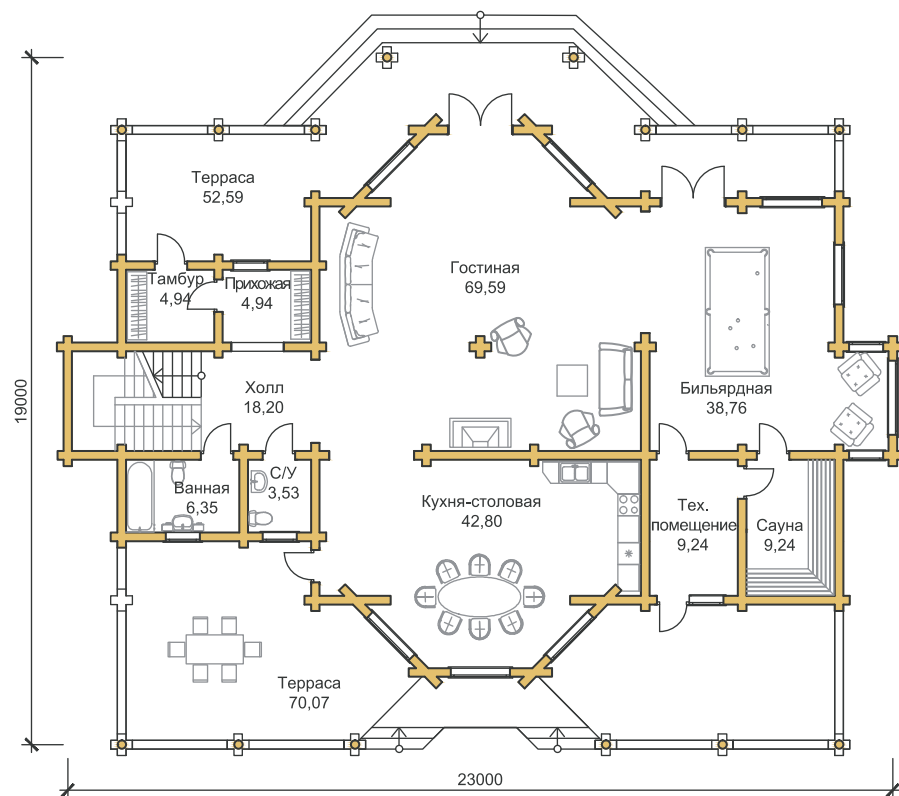

ПЛАН 2 ЭТАЖА

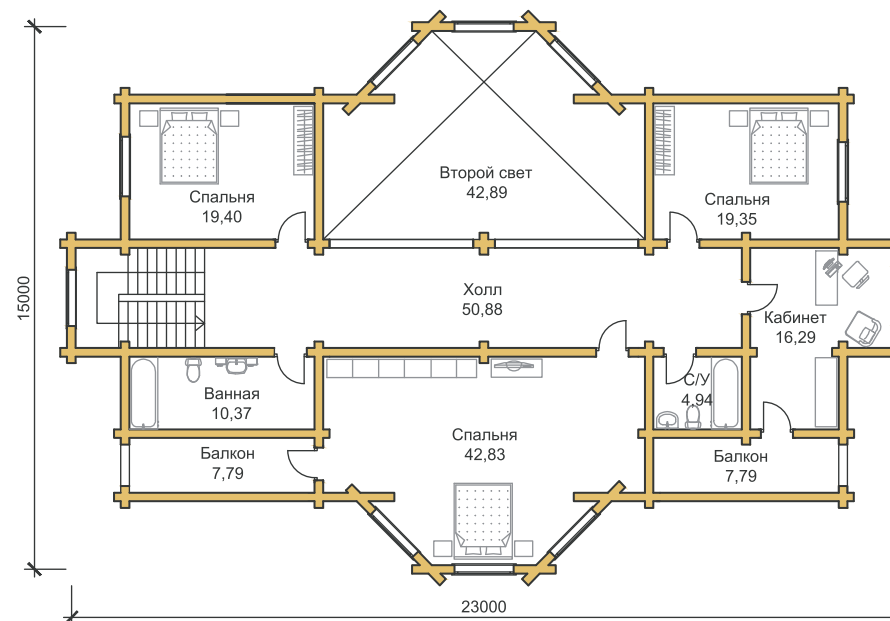



ДОМ "ОКСАНА"

Площадь: **528,10 м²**
 1 этаж: **347,97 м²**
 2 этаж: **180,13 м²**



ПЛАН 1 ЭТАЖА

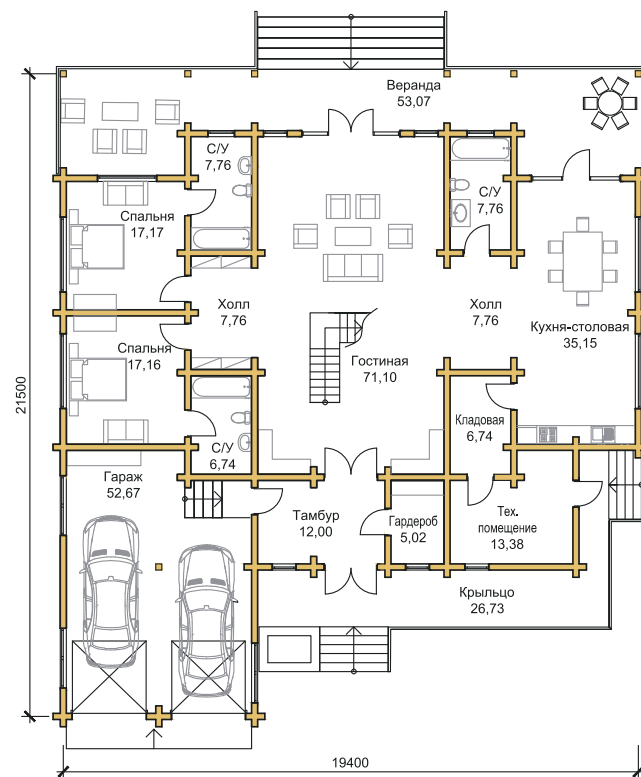

ПЛАН 2 ЭТАЖА

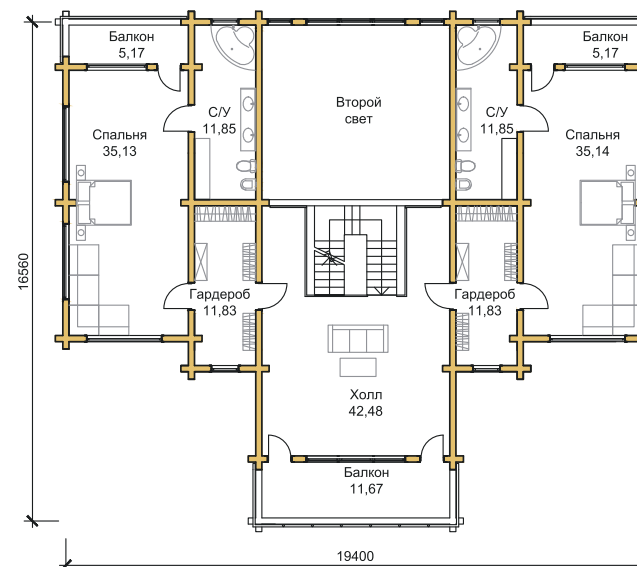



ДОМ "ЯЛТА"

Площадь: **510 м²**
 1 этаж: **300 м²**
 2 этаж: **210 м²**



ПЛАН 1 ЭТАЖА

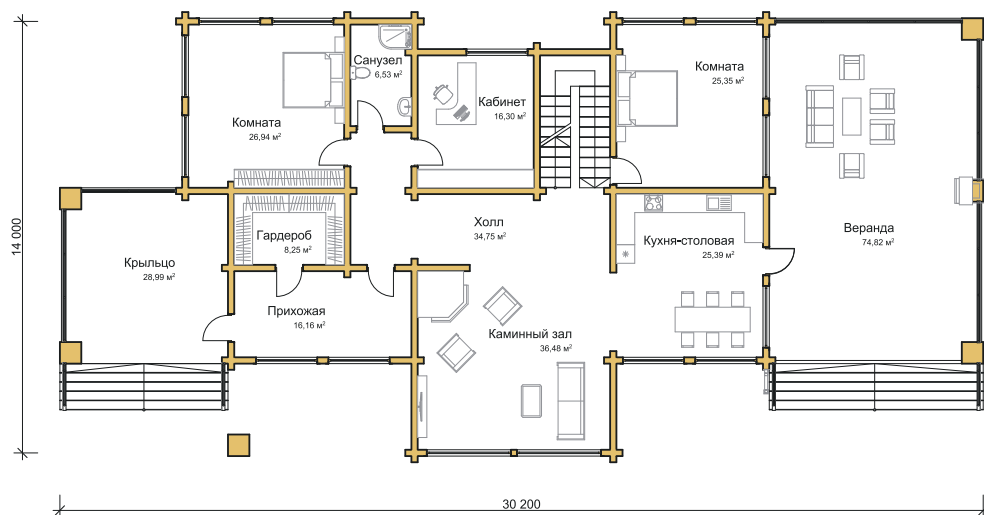

ПЛАН 2 ЭТАЖА

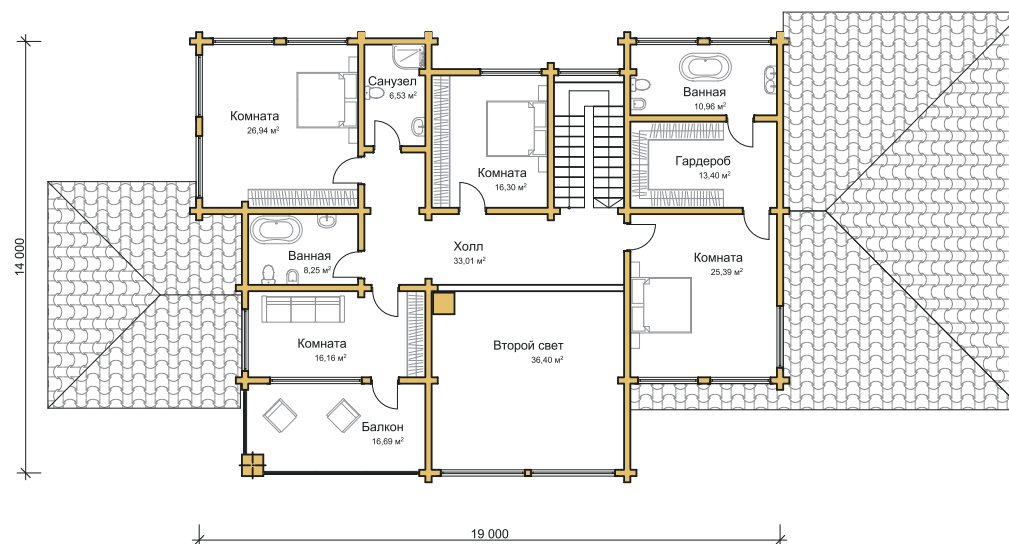



ДОМ "ГЛУЩИЦЫ"

Площадь: **487,51 м²**
 1 этаж: **302,6 м²**
 2 этаж: **184,91 м²**



ПЛАН 1 ЭТАЖА

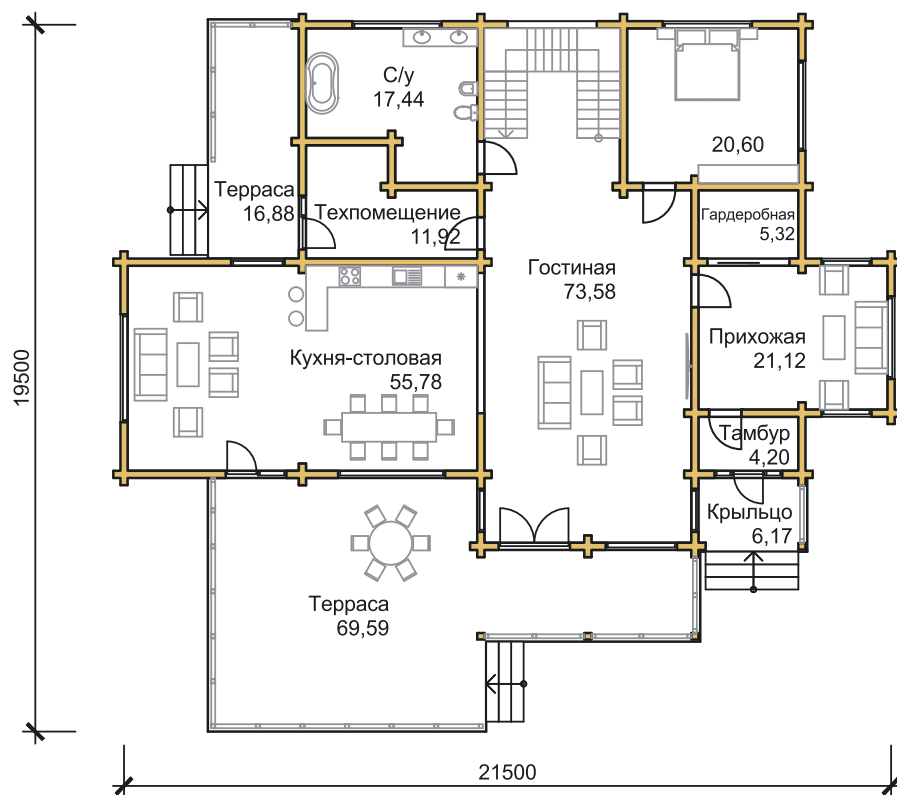

ПЛАН 2 ЭТАЖА

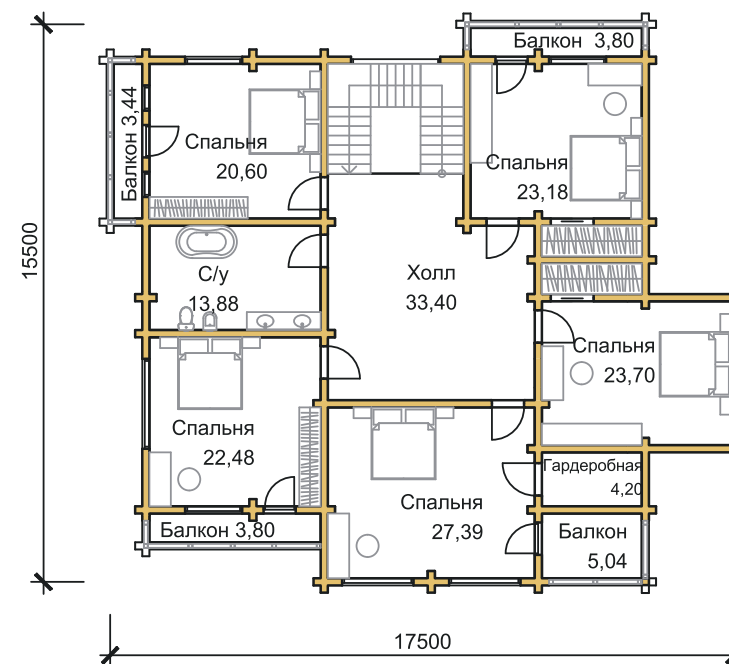



ДОМ "МОДЕРН"

Площадь: **447 м²**
 1 этаж: **290 м²**
 2 этаж: **157 м²**



ПЛАН 1 ЭТАЖА

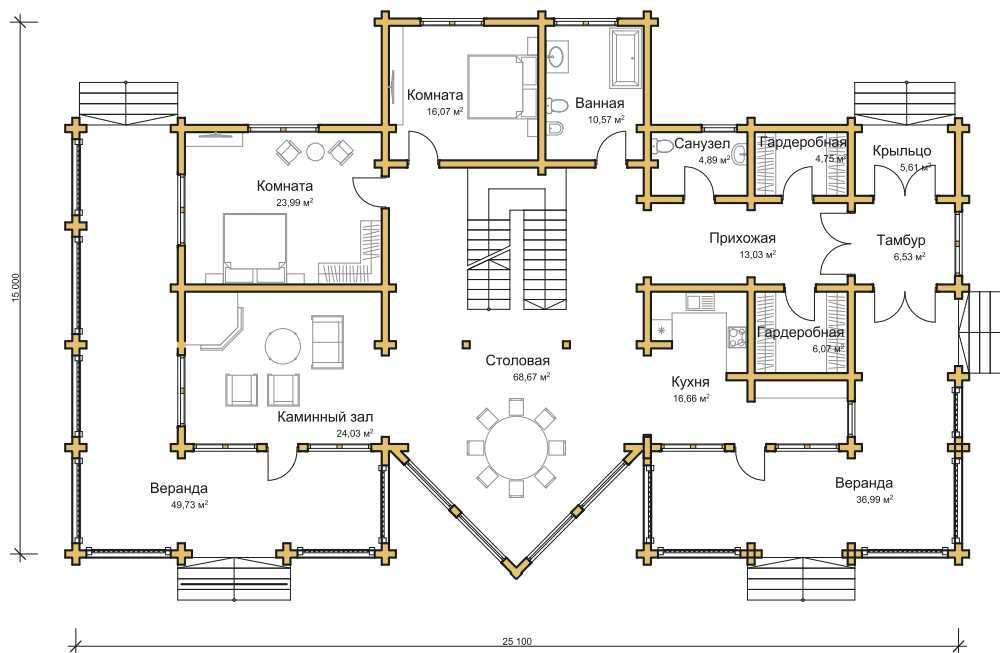

ПЛАН 2 ЭТАЖА

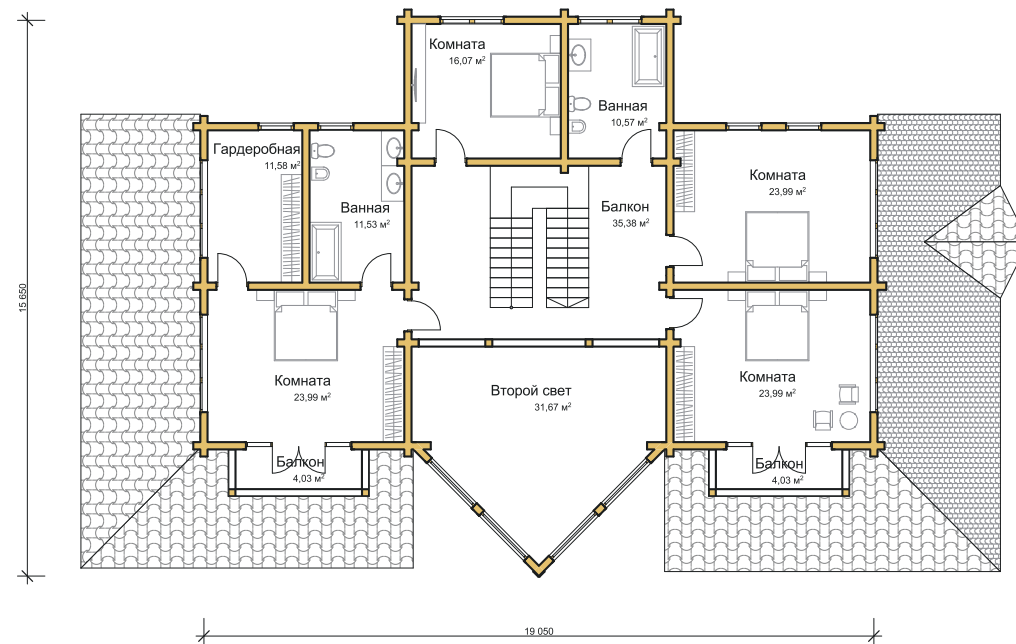



ДОМ "ФЛОРИДА"

Площадь: **413,2 м²**
 1 этаж: **294,6 м²**
 2 этаж: **118,6 м²**



ПЛАН 1 ЭТАЖА

ПЛАН 2 ЭТАЖА

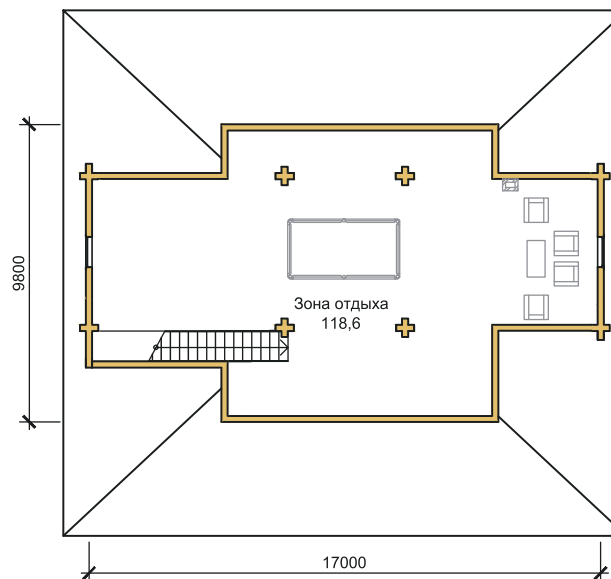
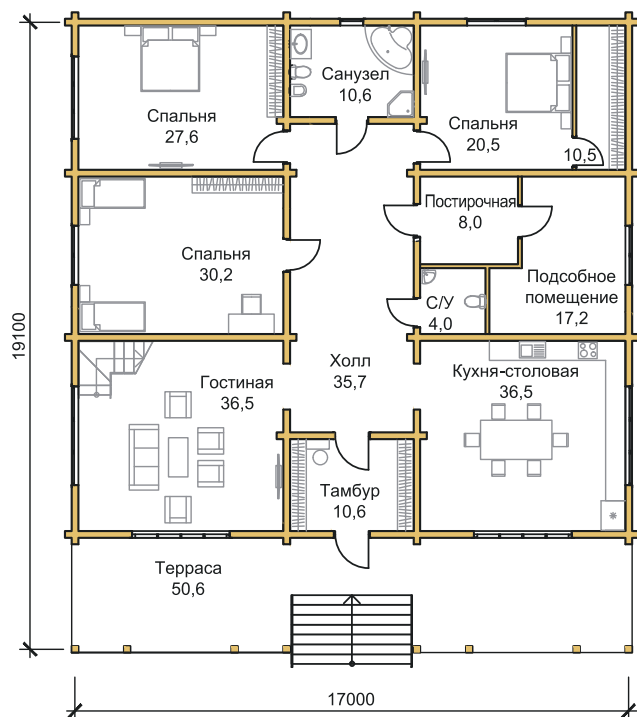



ДОМ "КРЕПОСТЬ"

Площадь: **401,28 м²**
 1 этаж: **210,88 м²**
 2 этаж: **190,40 м²**



ПЛАН 1 ЭТАЖА

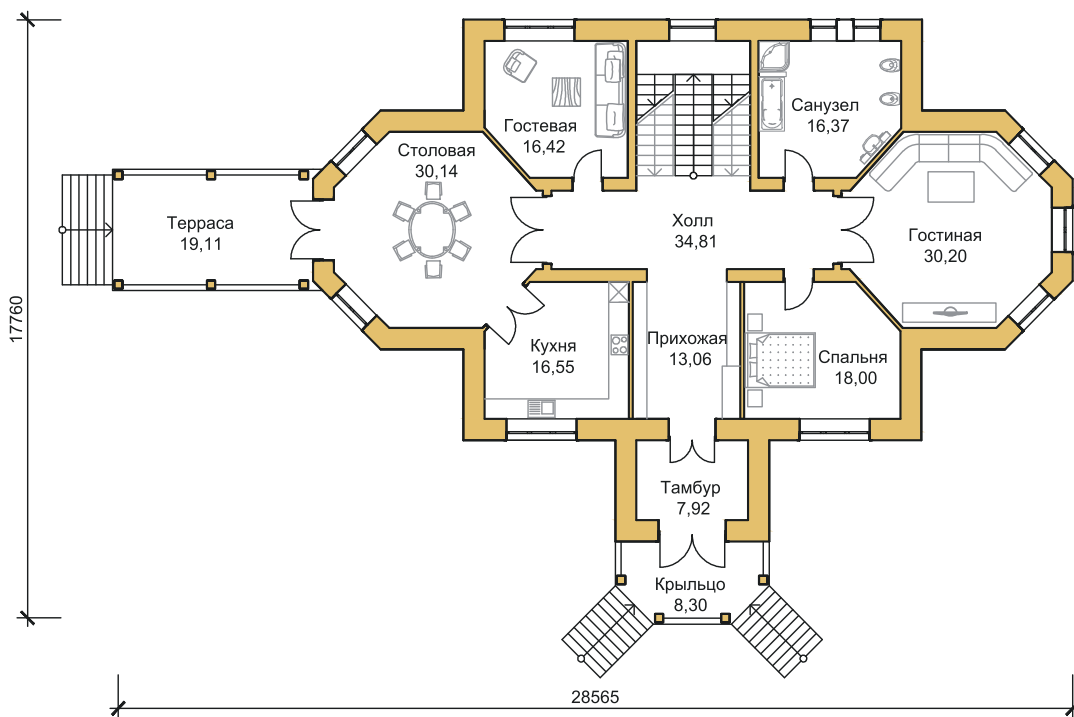

ПЛАН 2 ЭТАЖА

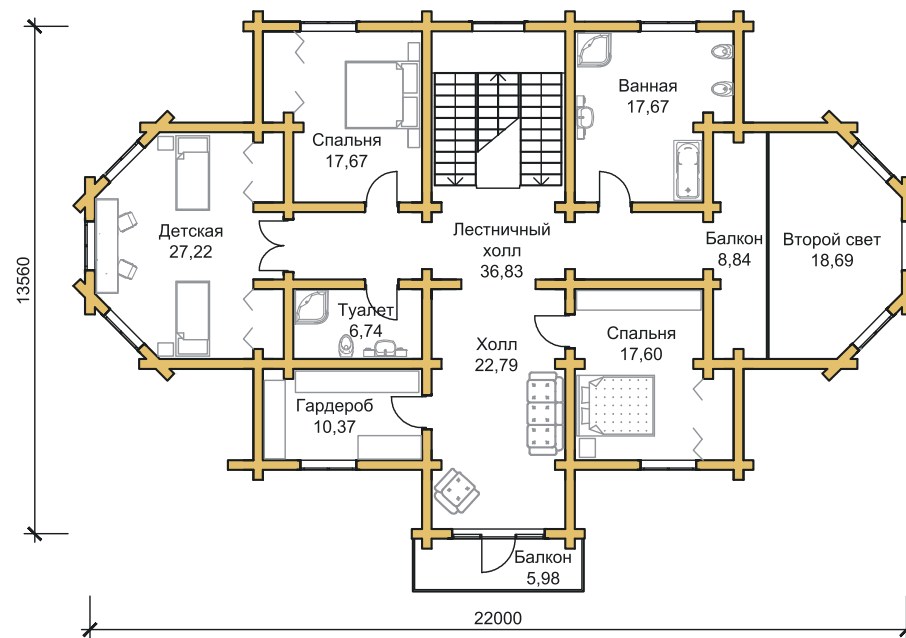



ДОМ "ПАЛЕХ"

Площадь: **397,03 м²**
 1 этаж: **284,63 м²**
 2 этаж: **112,4 м²**



ПЛАН 1 ЭТАЖА

ПЛАН 2 ЭТАЖА

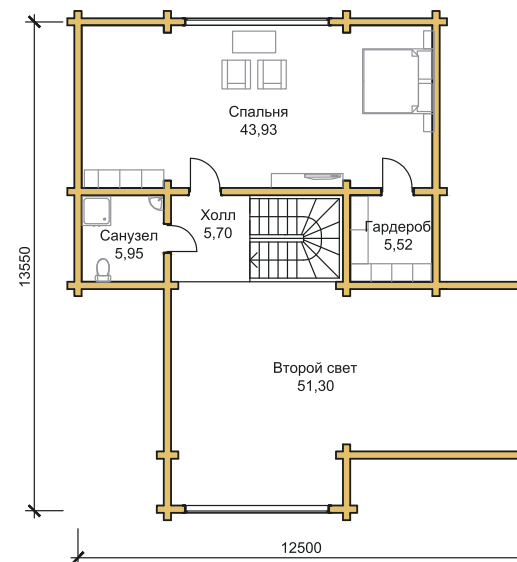
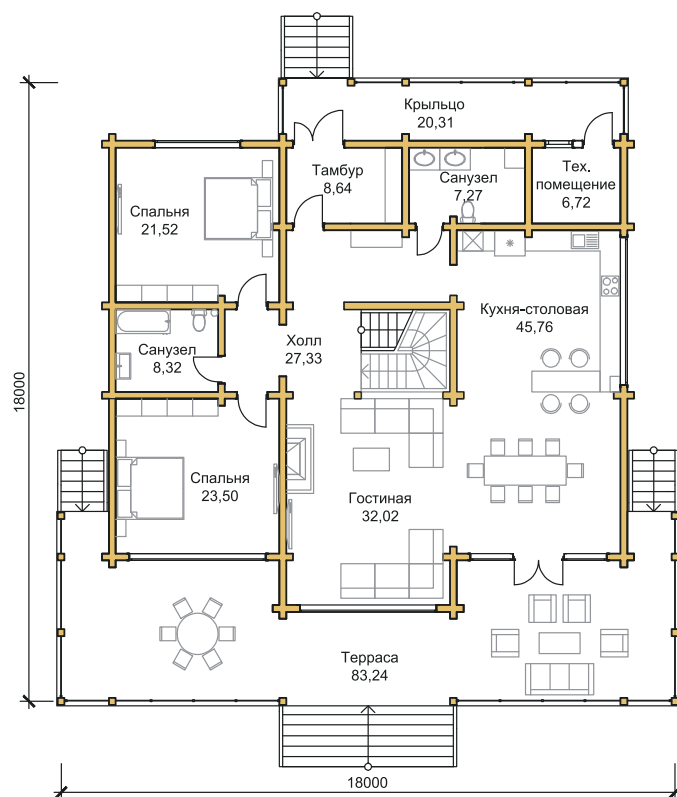



ДОМ "СОЧИ"

Площадь: **364,1 м²**
 1 этаж: **194,6 м²**
 2 этаж: **169,5 м²**



ПЛАН 1 ЭТАЖА

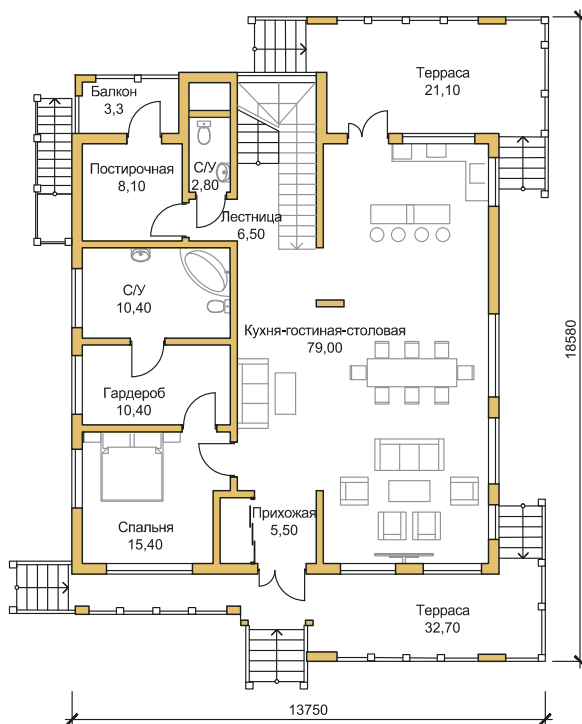

ПЛАН МАНСАРДНОГО ЭТАЖА

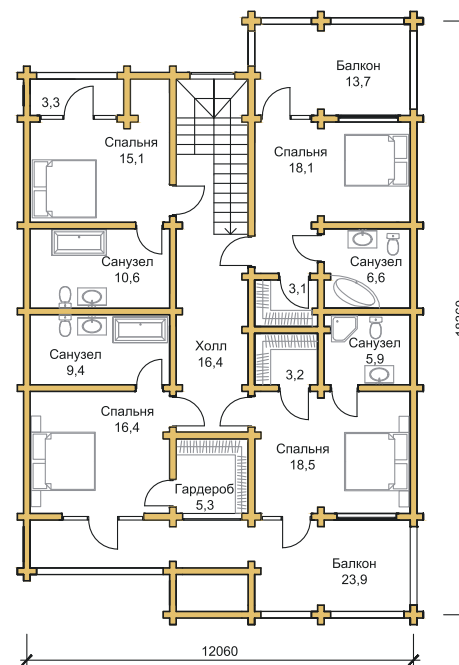



ДОМ "КРЫМСКИЙ"

Площадь дома: **363,7 м²**

1 этаж: **219,95 м²**

2 этаж: **143,75 м²**



ПЛАН 1 ЭТАЖА

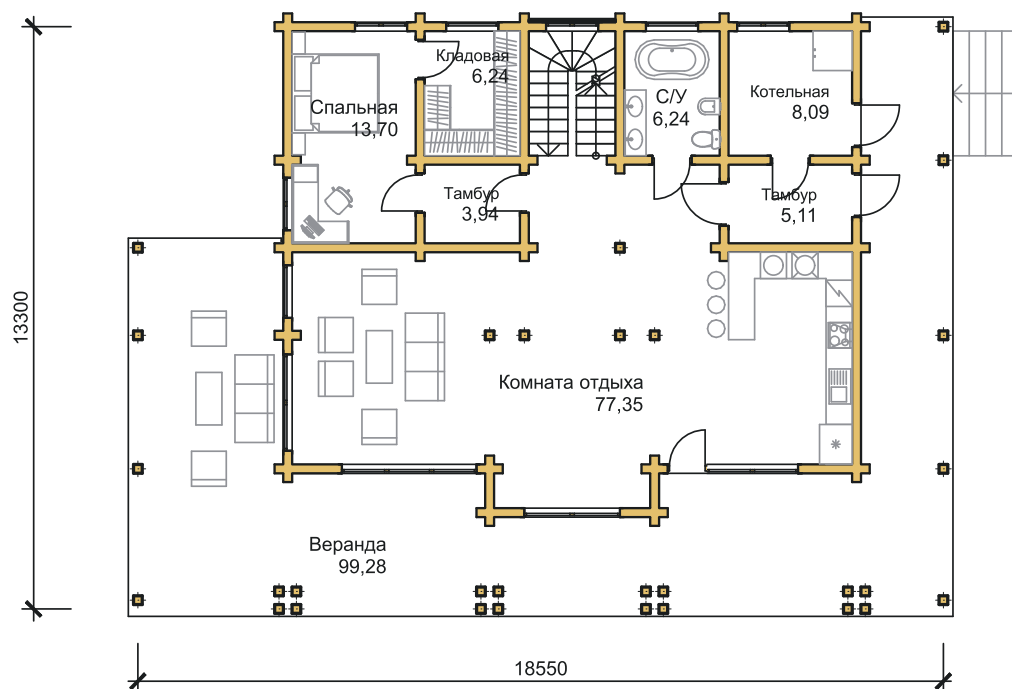

ПЛАН 2 ЭТАЖА

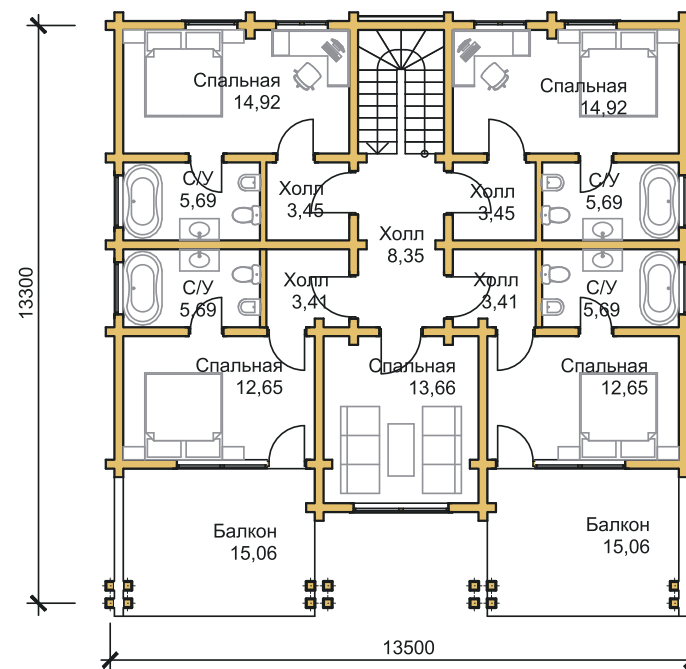



ДОМ "ГАЛАКТИКА"

Площадь дома: **349 м²**

1 этаж: **190 м²**

2 этаж: **159 м²**



ПЛАН 1 ЭТАЖА

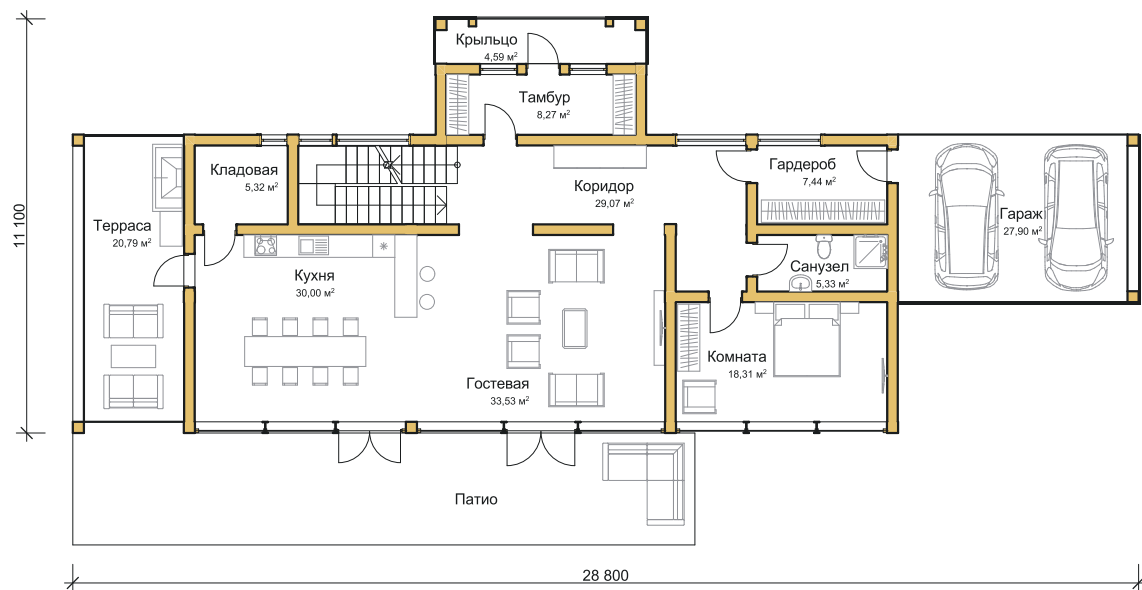

ПЛАН 2 ЭТАЖА

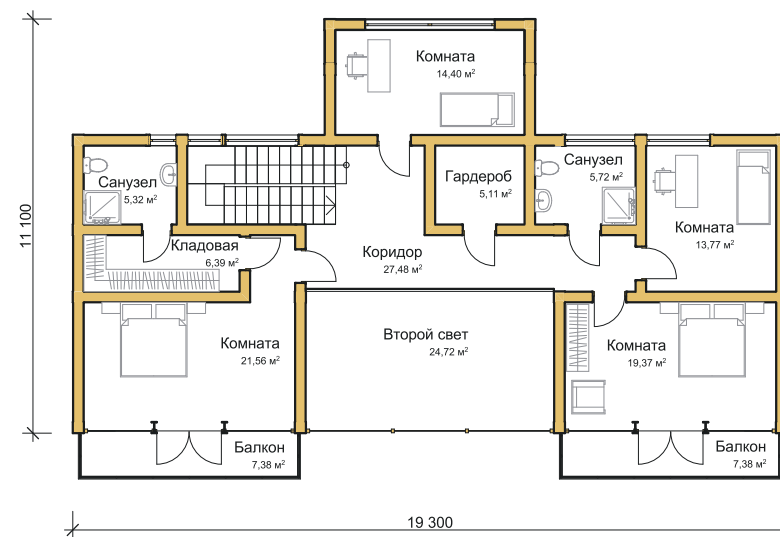



ДОМ "НА НЕРЛИ"

Площадь: **341,58 м²**
 1 этаж: **245,34 м²**
 2 этаж: **96,24 м²**



ПЛАН 1 ЭТАЖА

ПЛАН 2 ЭТАЖА

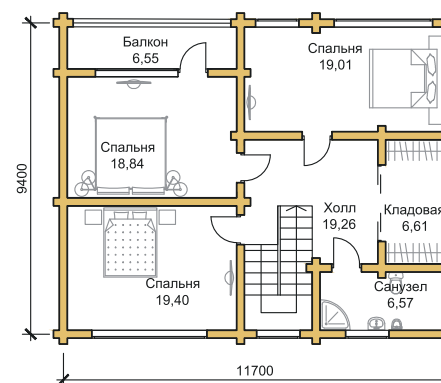
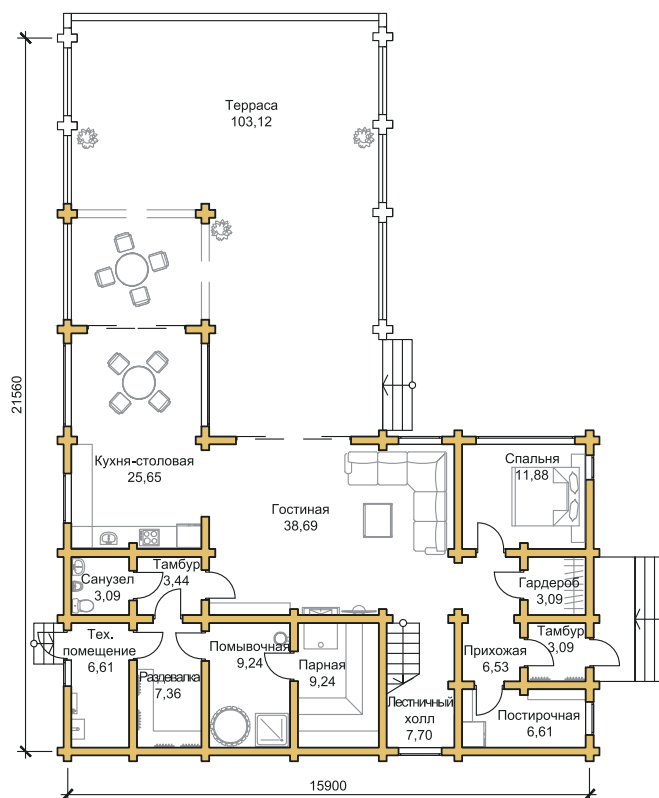



ДОМ "СКАЗКА"

Площадь: **335,3 м²**
 1 этаж: **166,97 м²**
 2 этаж: **154,93 м²**
 3 этаж: **13,4 м²**



ПЛАН 1 ЭТАЖА

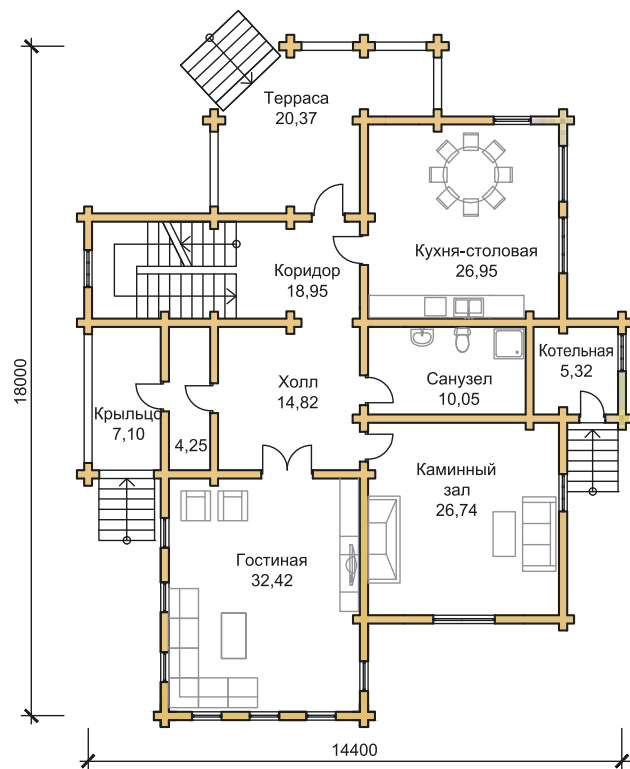

ПЛАН 2 ЭТАЖА

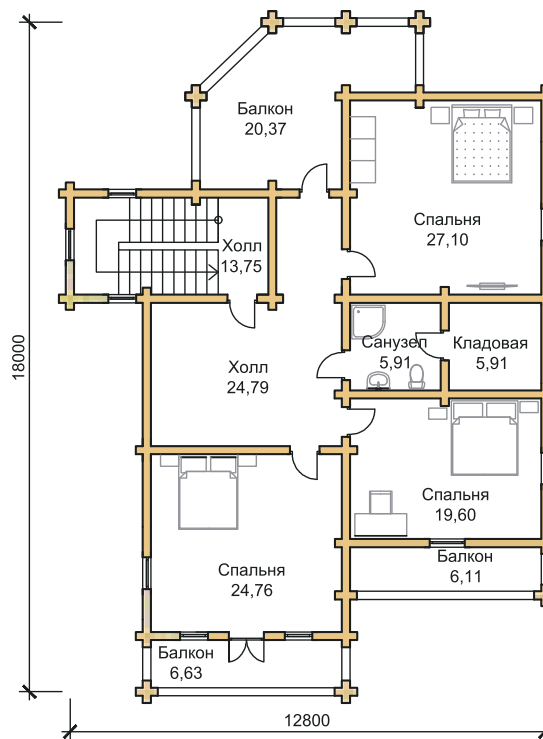

ПЛАН 3 ЭТАЖА

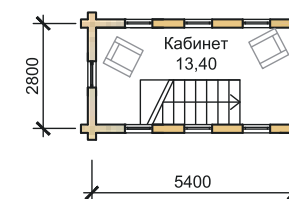



ДОМ "ЗАВОЛЖСК"

Площадь дома: **329,4 м²**

1 этаж: **192,3 м²**

2 этаж: **137,1 м²**



ПЛАН 1 ЭТАЖА

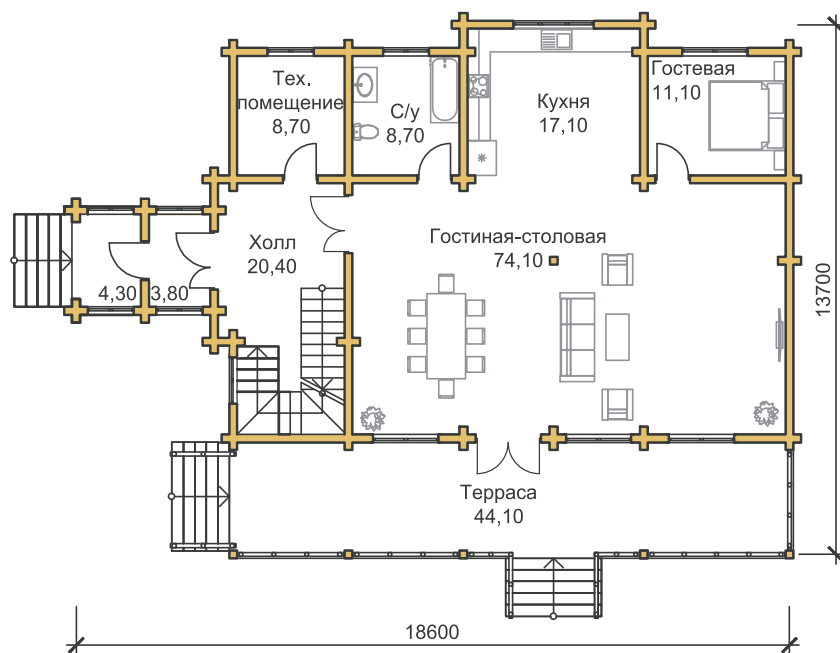

ПЛАН 2 ЭТАЖА

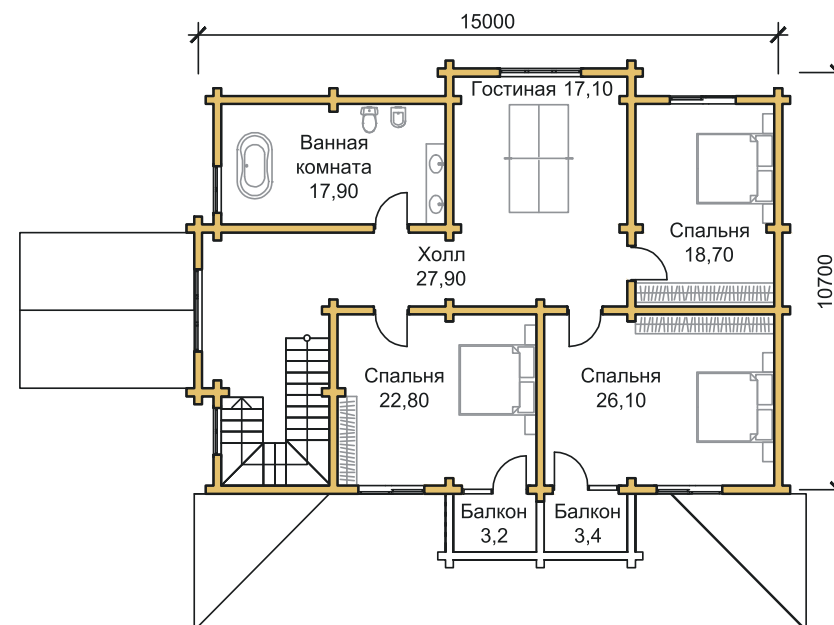



ДОМ "ТВЕРЬ"

Площадь: **323,00 м²**
 1 этаж: **171,70 м²**
 2 этаж: **151,30 м²**



ПЛАН 1 ЭТАЖА

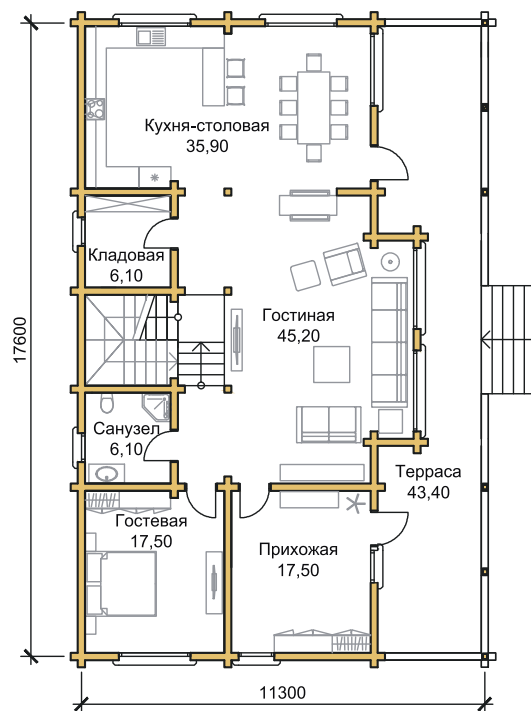

ПЛАН 2 ЭТАЖА

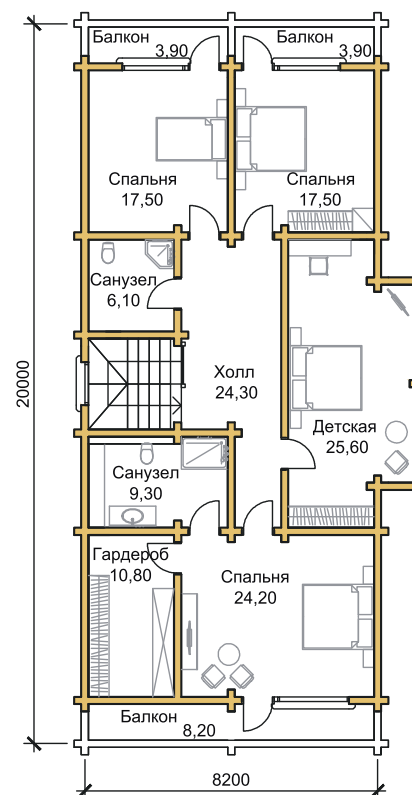



ДОМ "АЛЕКСАНДРА"

Площадь: **321,19 м²**
 1 этаж: **169,20 м²**
 2 этаж: **151,99 м²**



ПЛАН 1 ЭТАЖА

ПЛАН 2 ЭТАЖА

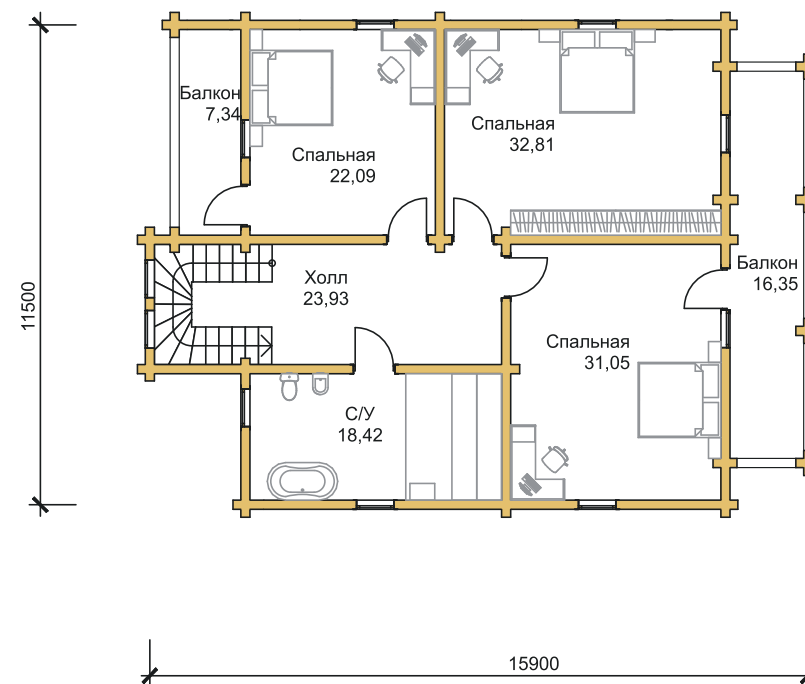
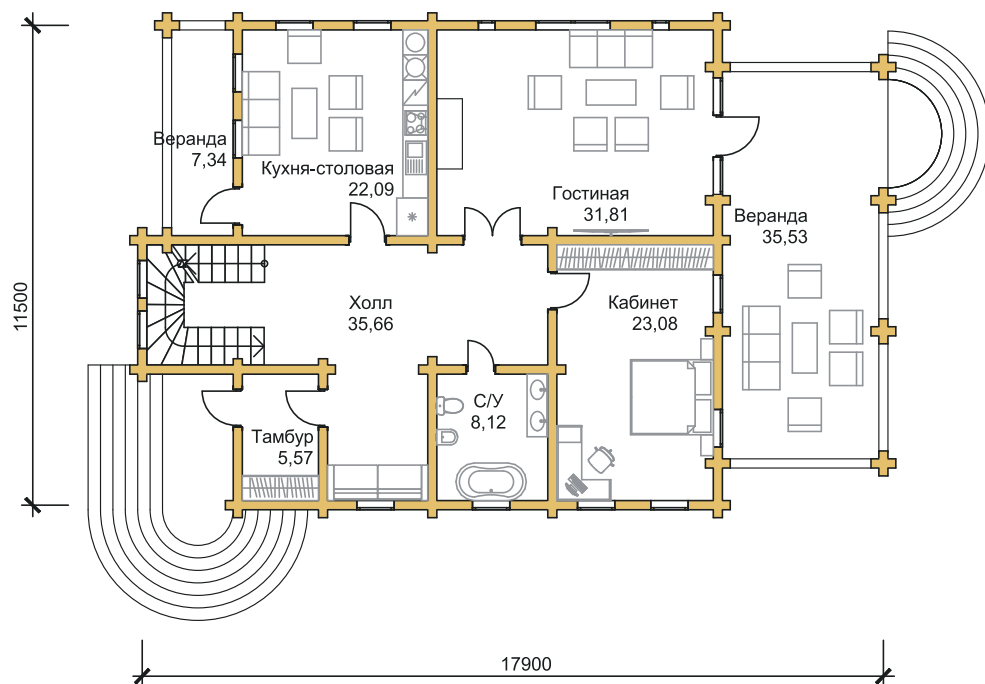



ДОМ "УСАДЬБА"

Площадь: **303,72 м²**
 1 этаж: **162,11 м²**
 2 этаж: **141,61 м²**



ПЛАН 1 ЭТАЖА

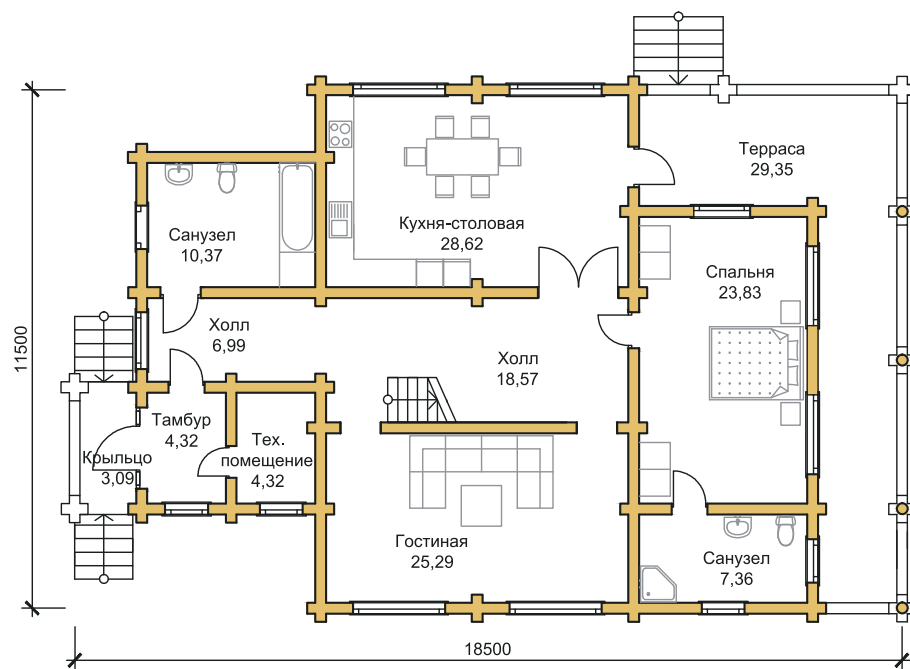

ПЛАН 2 ЭТАЖА

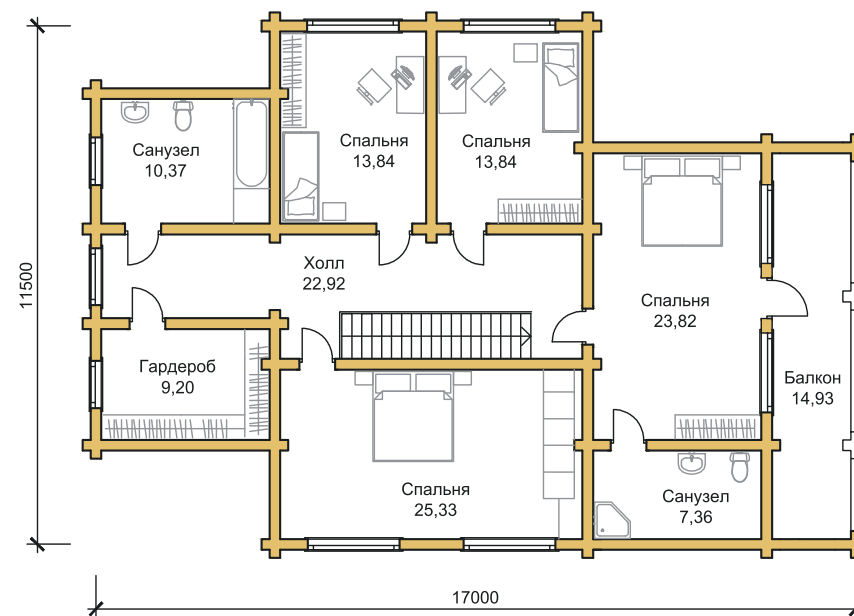



ДОМ "ОЗЕРНЫЙ"

Площадь: **298,55 м²**
 1 этаж: **213,52 м²**
 2 этаж: **85,03 м²**



ПЛАН 1 ЭТАЖА

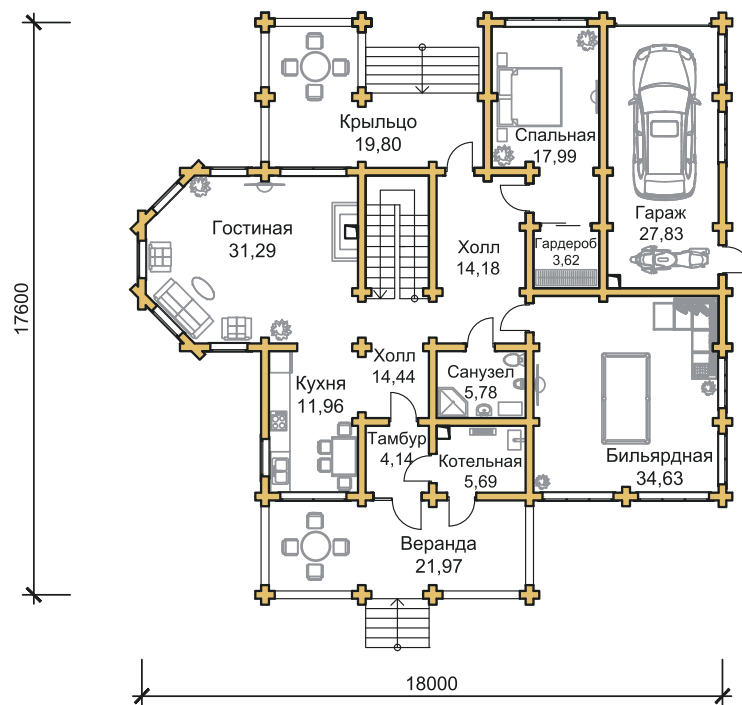

ПЛАН 2 ЭТАЖА

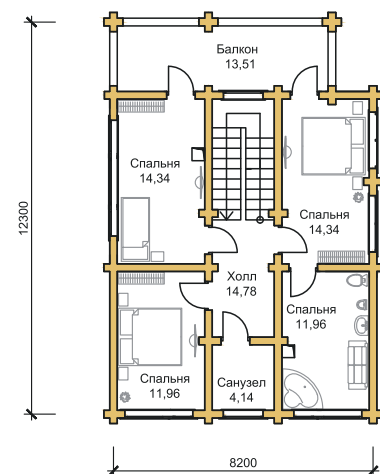



ДОМ "СУЗДАЛЬ"

Площадь: **228,94 м²**
 1 этаж: **136,11 м²**
 2 этаж: **92,83 м²**



ПЛАН 1 ЭТАЖА

ПЛАН 2 ЭТАЖА

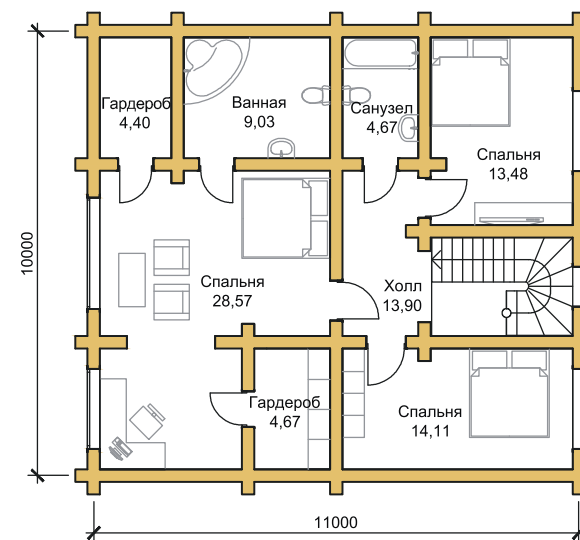
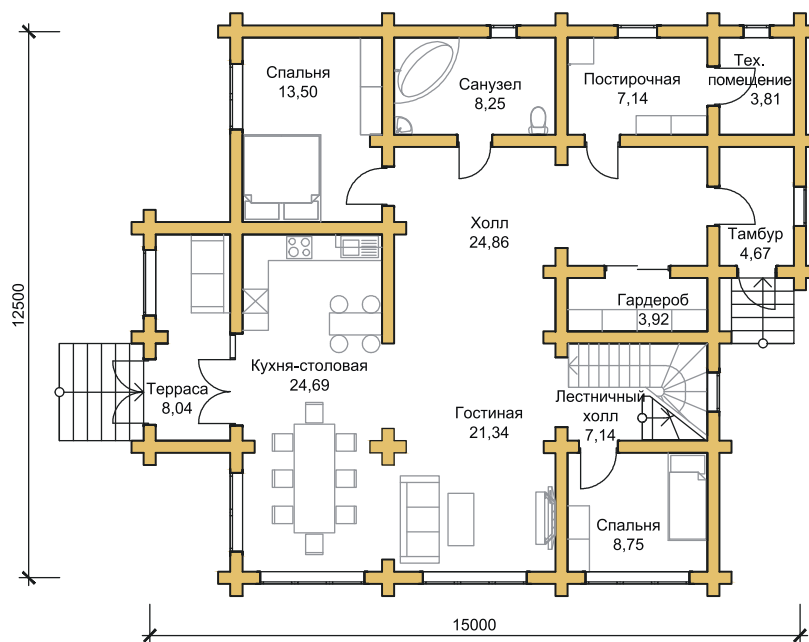



ДОМ "НОРВЕГИЯ"

Площадь: **220 м²**
 1 этаж: **113 м²**
 2 этаж: **107 м²**



ПЛАН 1 ЭТАЖА

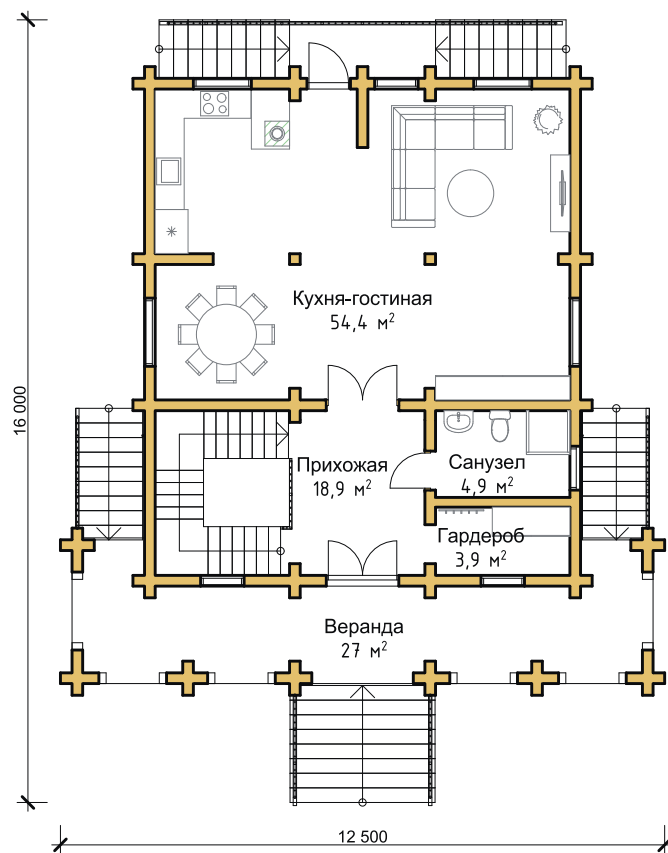

ПЛАН 2 ЭТАЖА

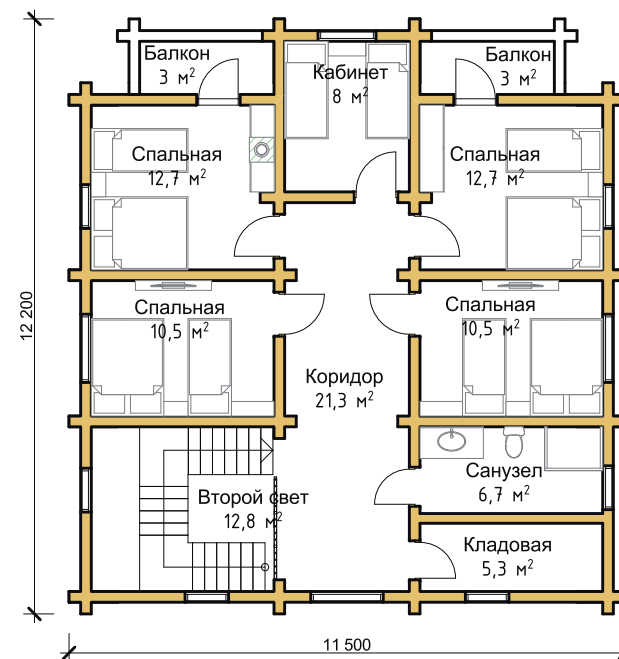



ДОМ "ПЛАСУНИХА"

Площадь дома: **203,84 м²**



ПЛАН ДОМА

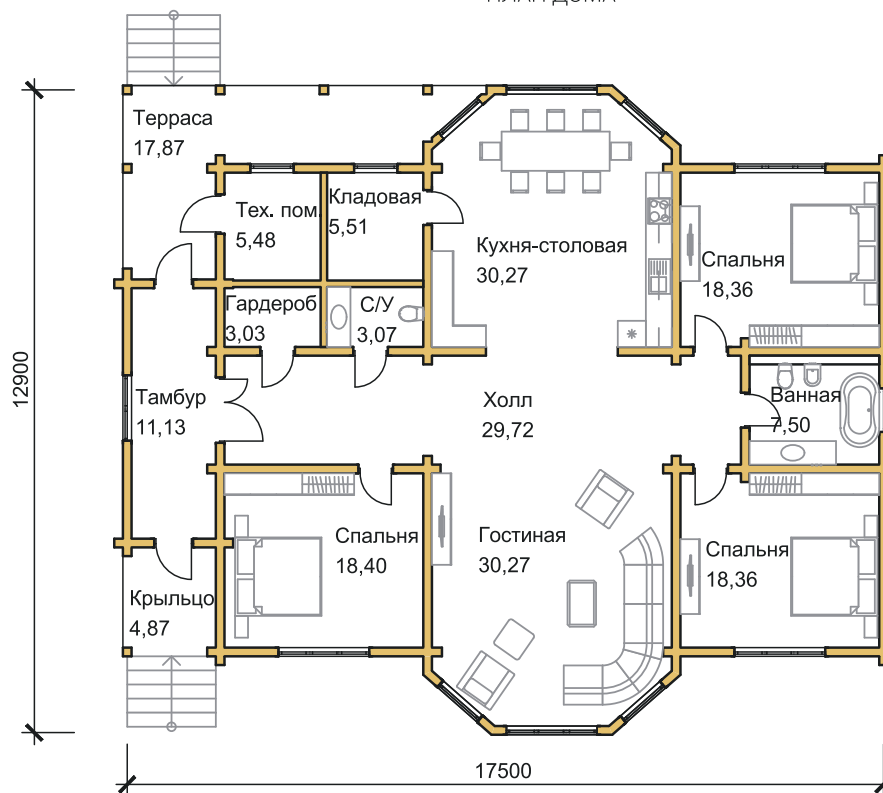



ДОМ "ЭДЕЛЬВЕЙС"

Площадь: **200,64 м²**
 1 этаж: **109,64 м²**
 2 этаж: **91,00 м²**



ПЛАН 1 ЭТАЖА

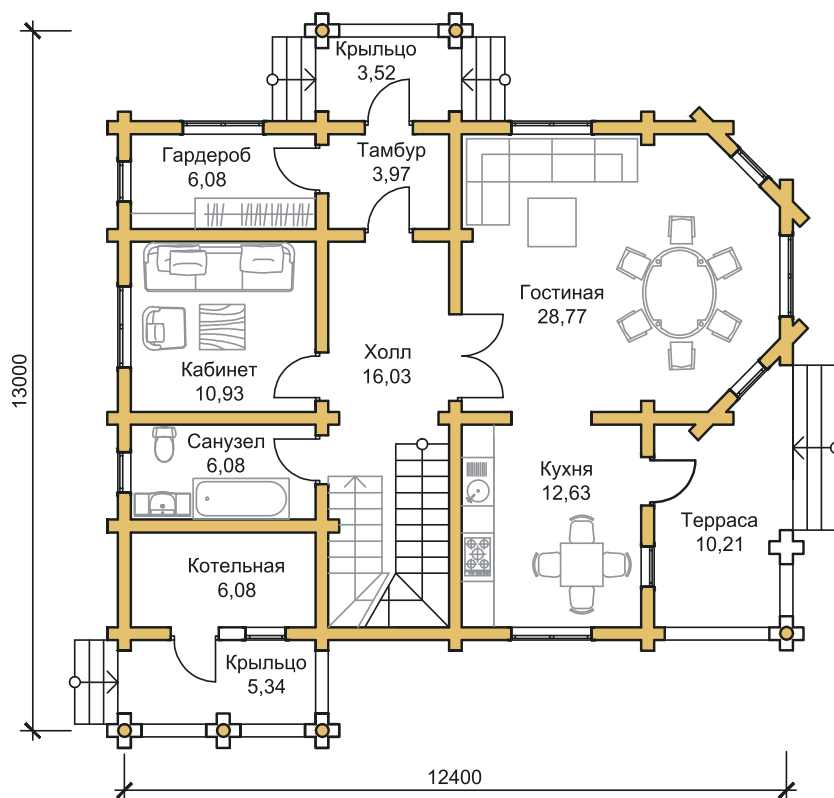

ПЛАН 2 ЭТАЖА

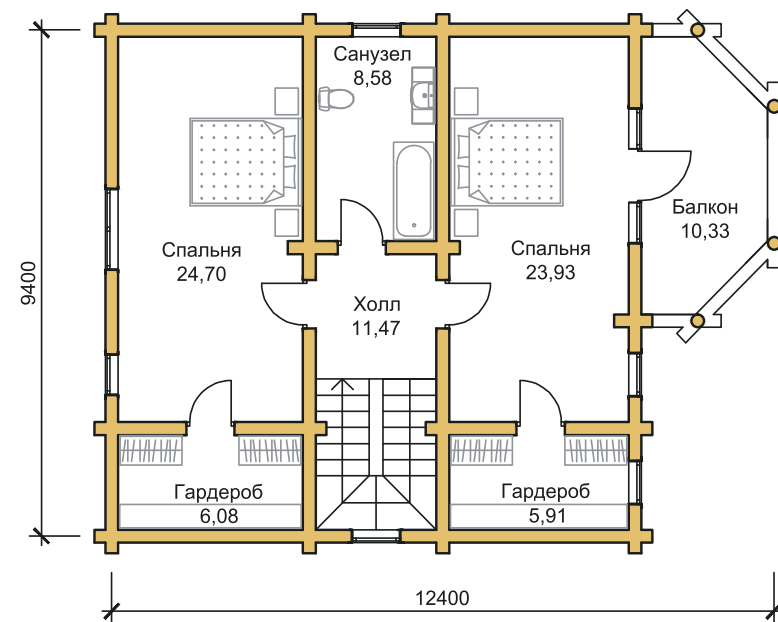



ДОМ "МИНЕЕВО"

Площадь: **198,27 м²**
 1 этаж: **94,97 м²**
 2 этаж: **103,3 м²**



ПЛАН 1 ЭТАЖА

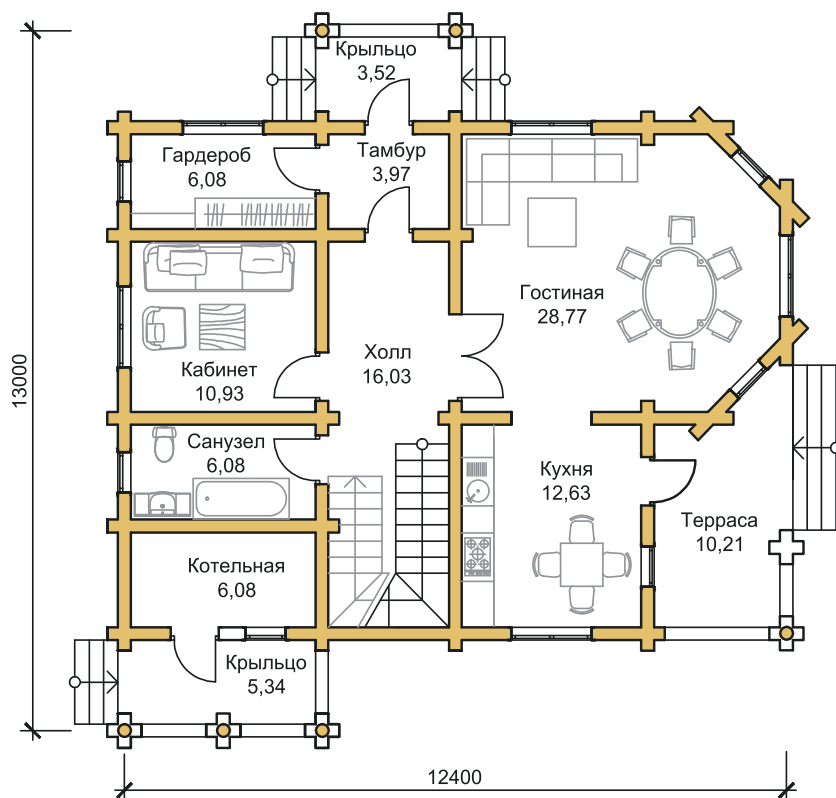

ПЛАН 2 ЭТАЖА

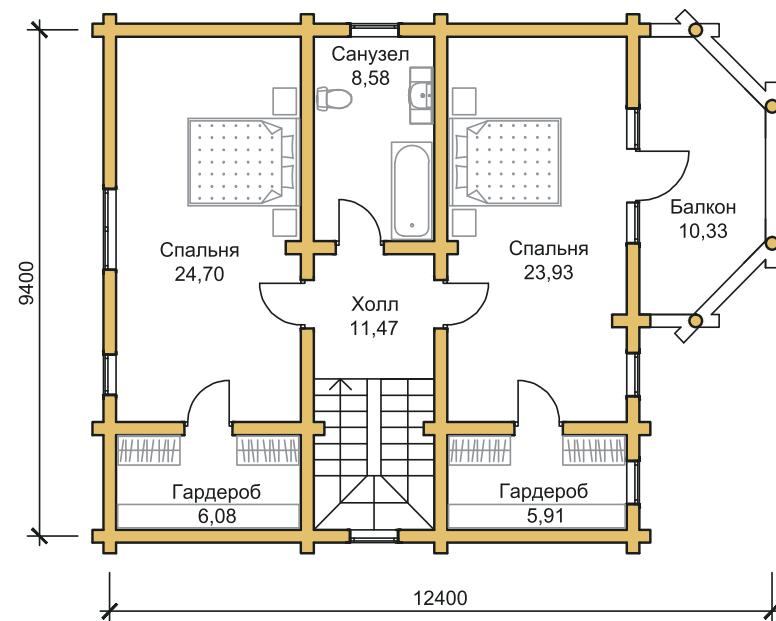



ДОМ "КАПРИЗ"

Площадь: **197,85 м²**
1 этаж: **108,58 м²**
2 этаж: **89,27 м²**



ПЛАН 1 ЭТАЖА

ПЛАН 2 ЭТАЖА

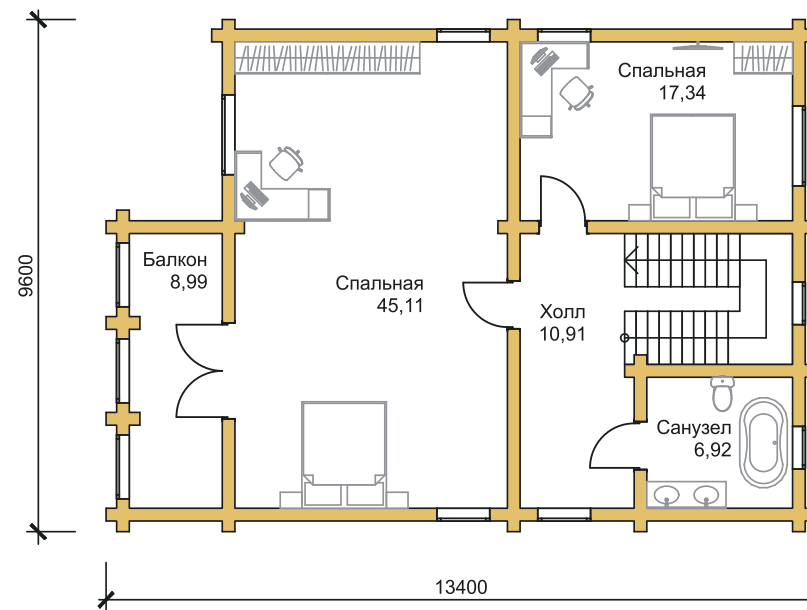
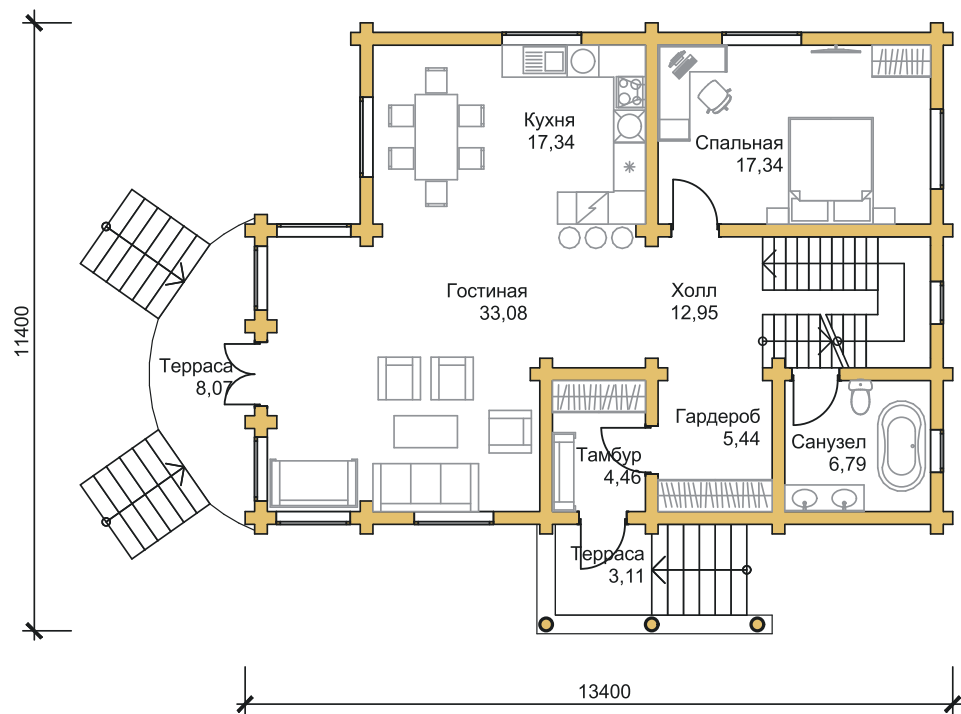



ДОМ "ВОЛЖСКИЙ БЕРЕГ"

Площадь: **193,56 м²**



ПЛАН ДОМА

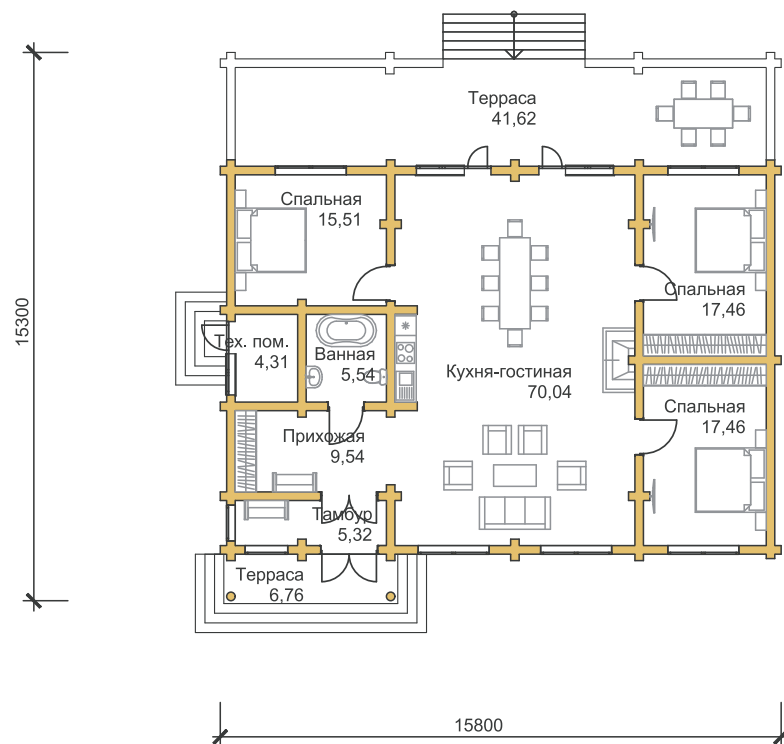



ДОМ "ПЛЕС"

Площадь: **191,61 м²**



ПЛАН ДОМА

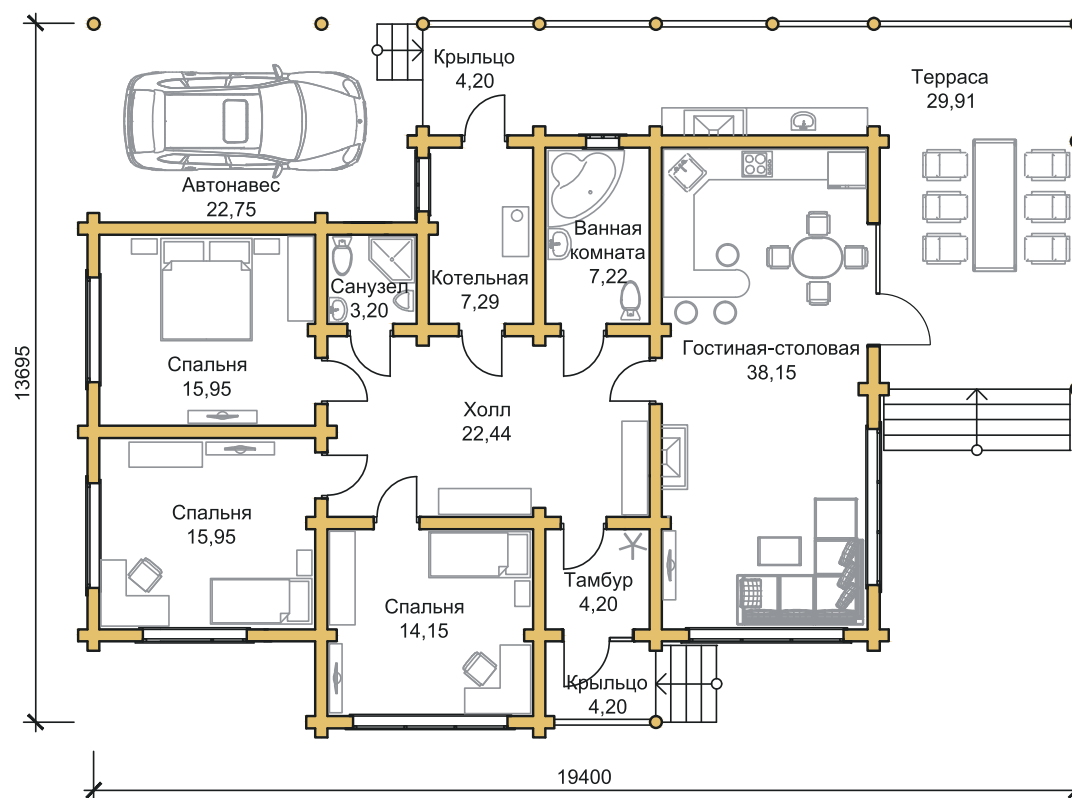



ДОМ "ФОРТУНА"

Площадь: **191,61 м²**
 1 этаж: **120,77 м²**
 2 этаж: **92,83 м²**



ПЛАН 1 ЭТАЖА

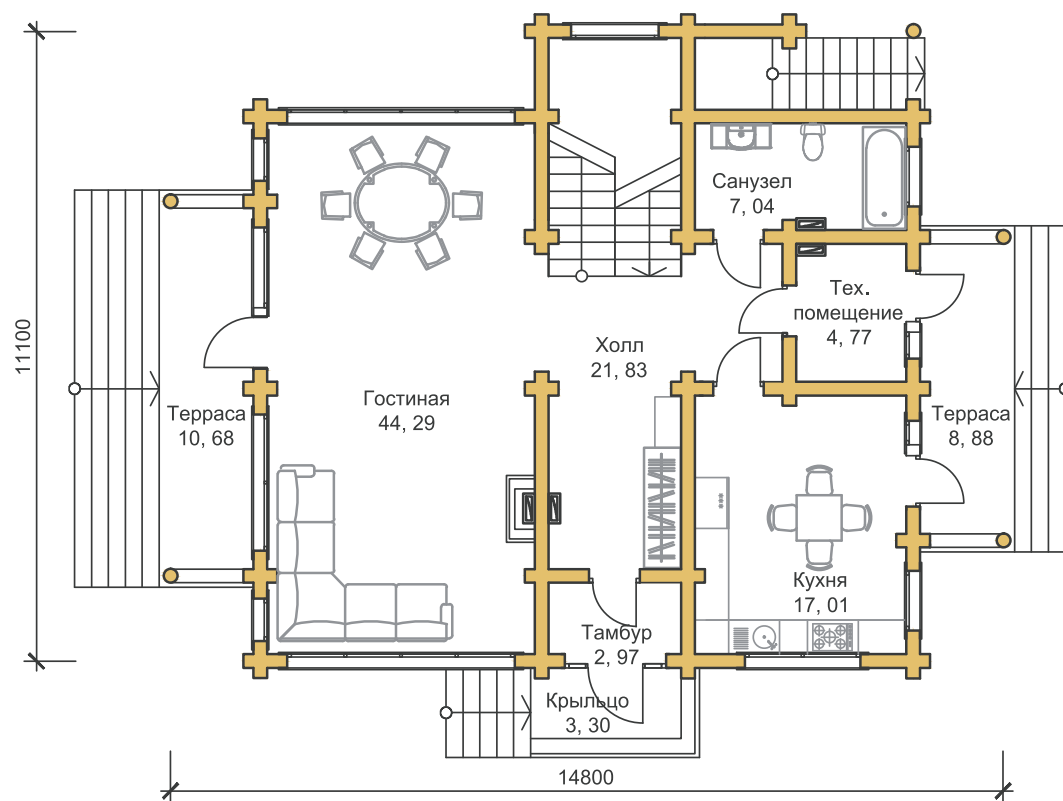

ПЛАН 2 ЭТАЖА

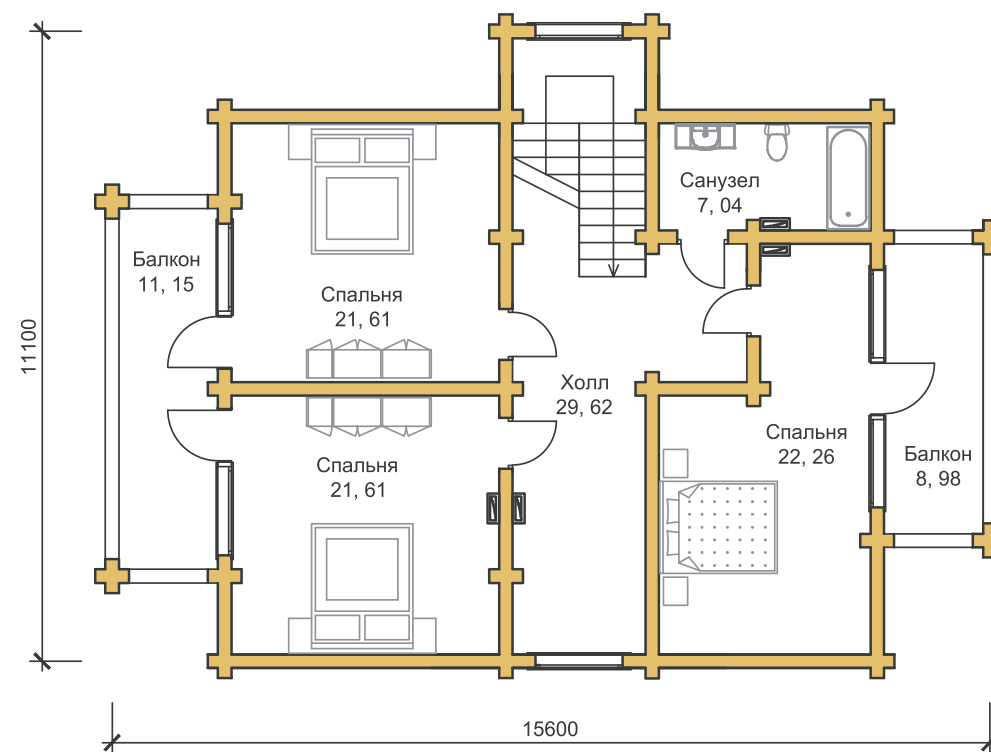



ДОМ "ПУЧЕЖ"

Площадь: **190,97 м²**

Размеры: **14,4 x 15,7 м**



ПЛАН ДОМА

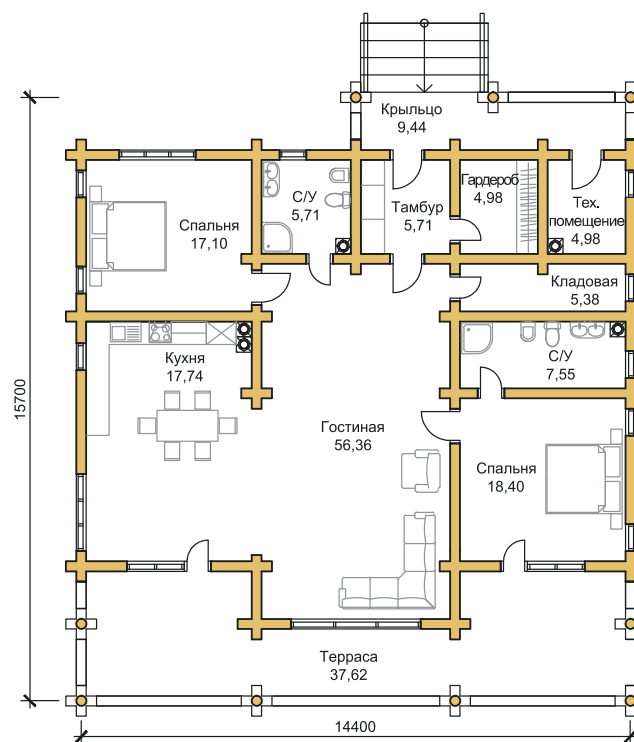



ДОМ "БАВАРИЯ"

Площадь: **186,12 м²**
1 этаж: **115,21 м²**
2 этаж: **70,91 м²**



ПЛАН 1 ЭТАЖА

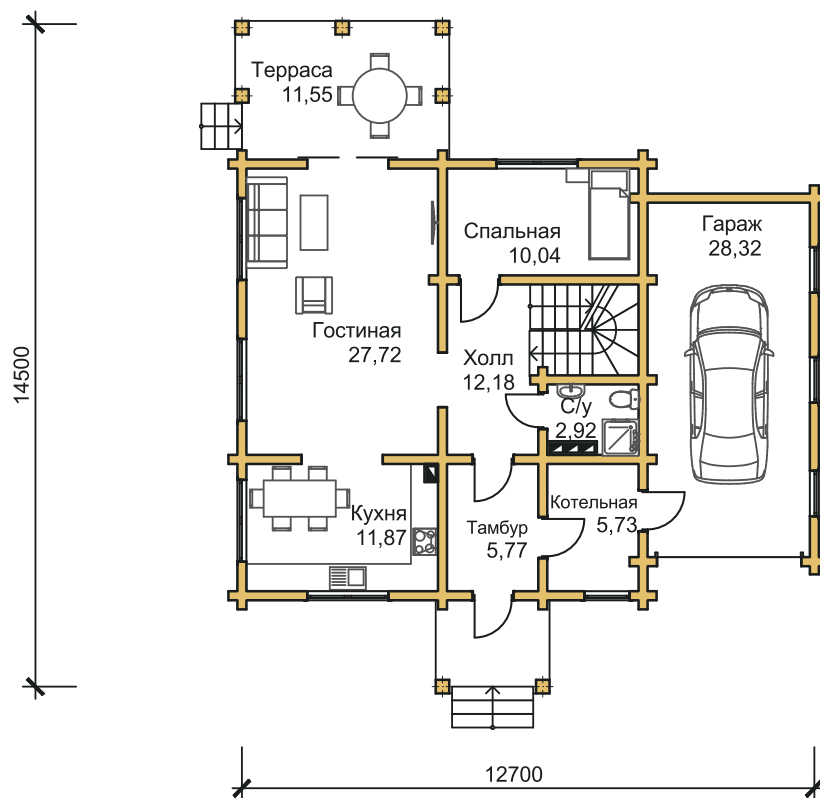

ПЛАН 2 ЭТАЖА

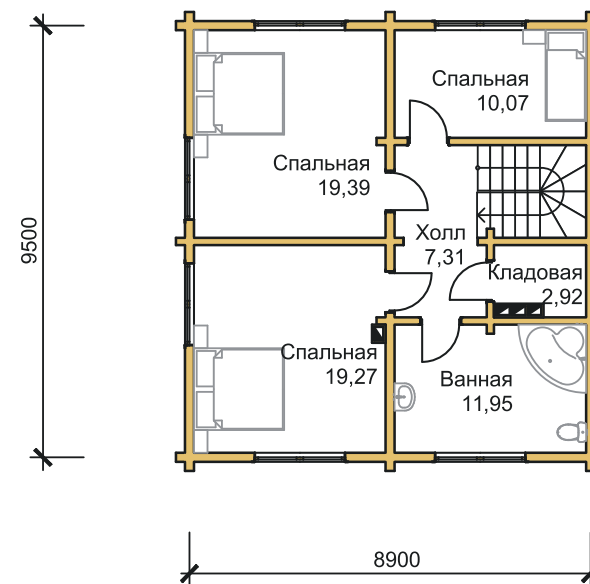



ДОМ "ДУНИЛОВО"

Площадь: **181,13 м²**
 1 этаж: **96,11 м²**
 2 этаж: **85,19 м²**



ПЛАН 1 ЭТАЖА

ПЛАН 2 ЭТАЖА

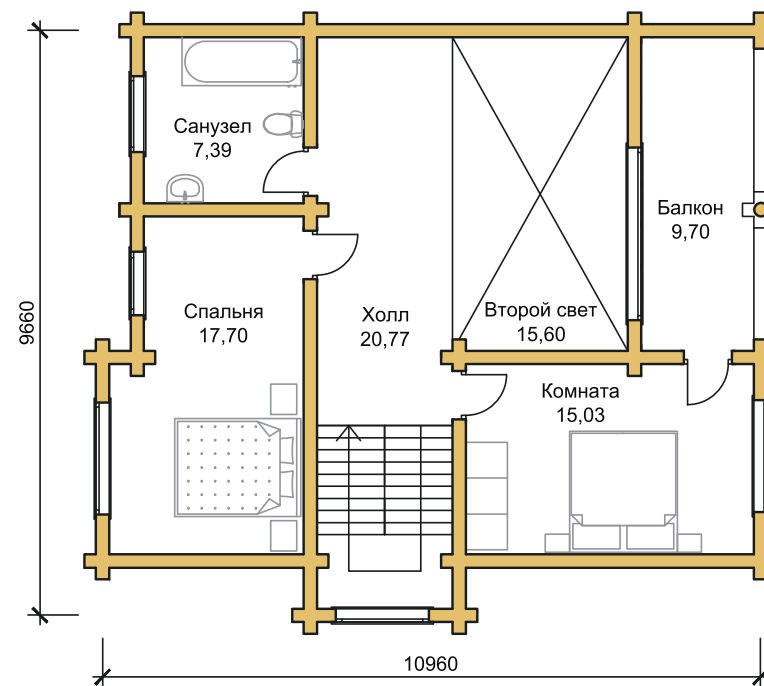
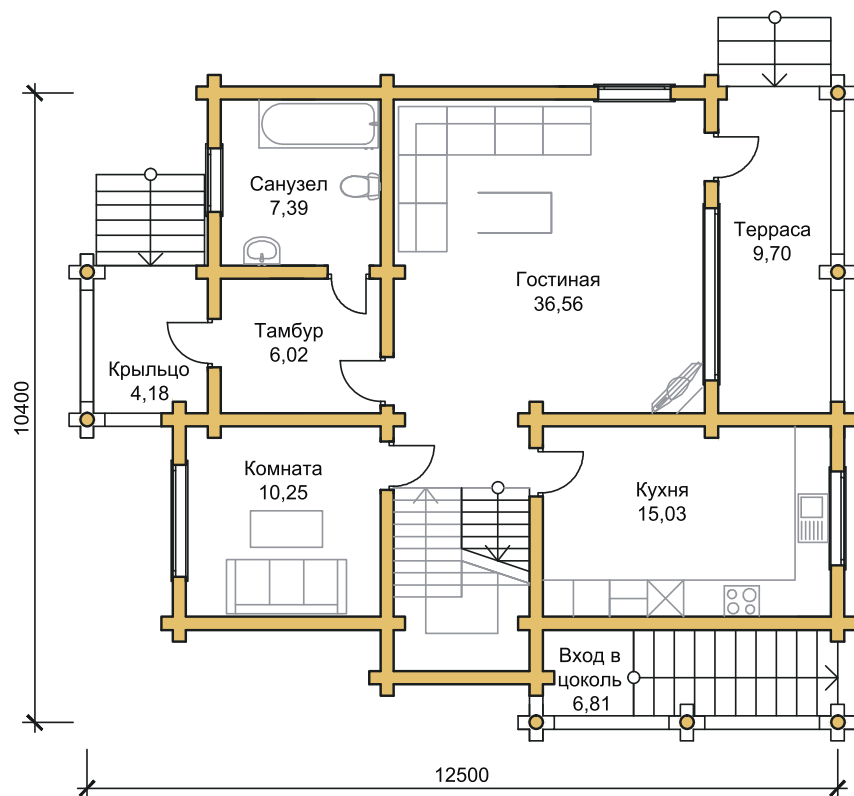



ДОМ "ДИНАСТИЯ"

Площадь: **163,00 м²**
 1 этаж: **87,3 м²**
 2 этаж: **75,70 м²**



ПЛАН 1 ЭТАЖА

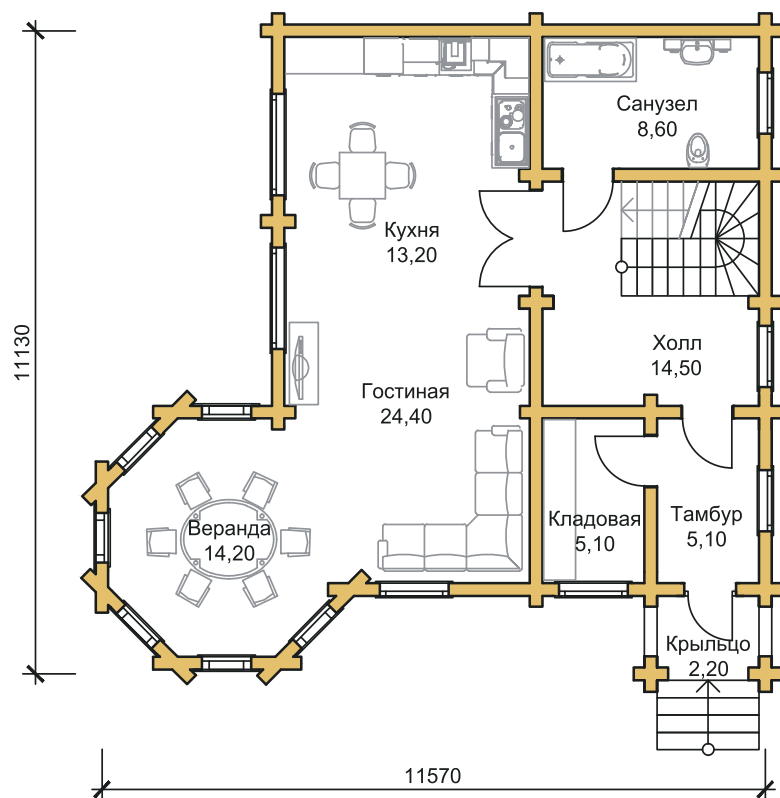

ПЛАН 2 ЭТАЖА

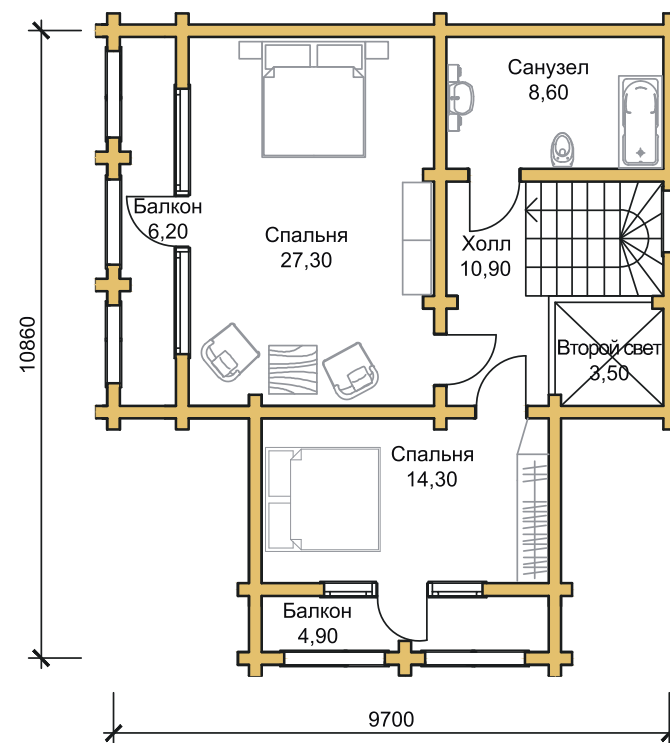



ДОМ "ШУЯ"

Площадь: **154,98 м²**
 1 этаж: **85,21 м²**
 2 этаж: **69,77 м²**



ПЛАН 1 ЭТАЖА

ПЛАН 2 ЭТАЖА

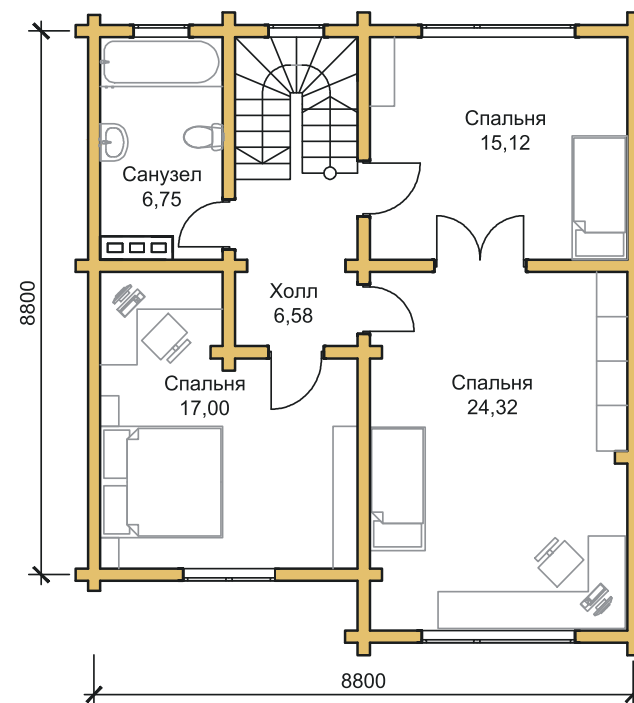
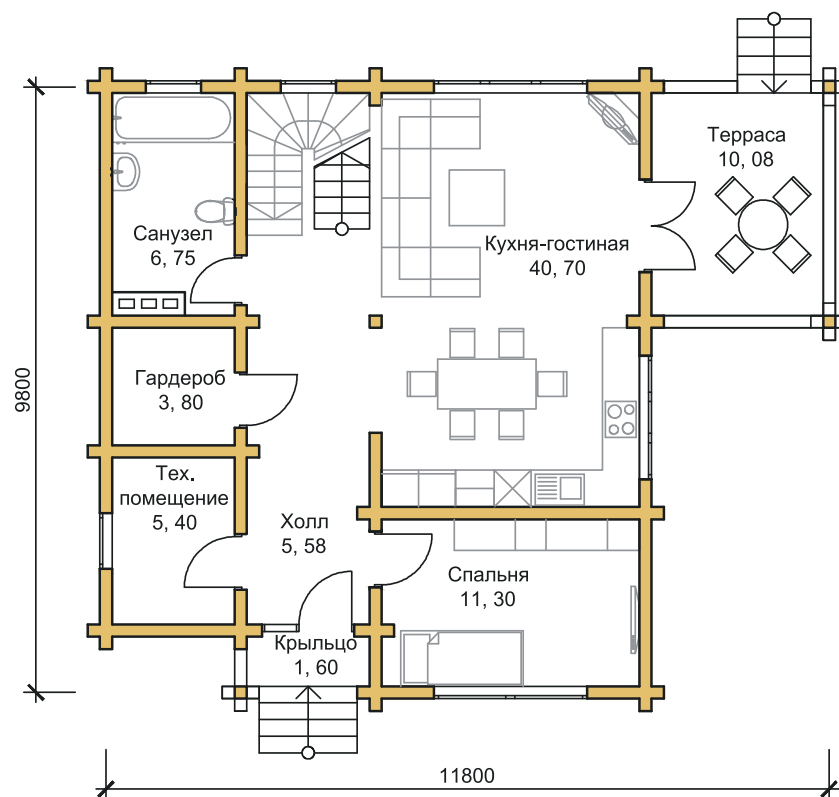



ДОМ "ЛЕСНОЕ"

Площадь: **147,73 м²**
1 этаж: **91,37 м²**
2 этаж: **56,36 м²**



ПЛАН 1 ЭТАЖА

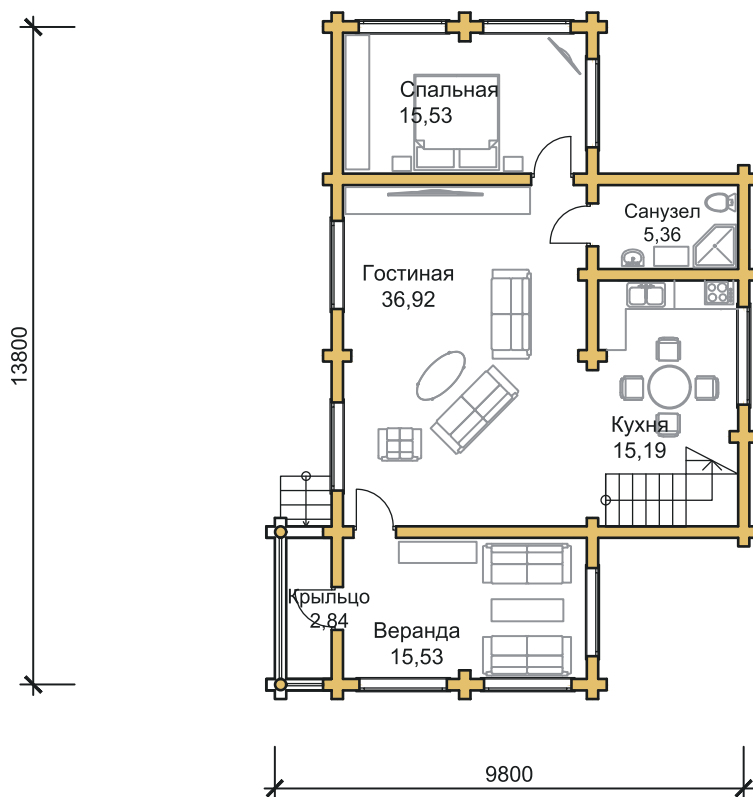

ПЛАН 2 ЭТАЖА

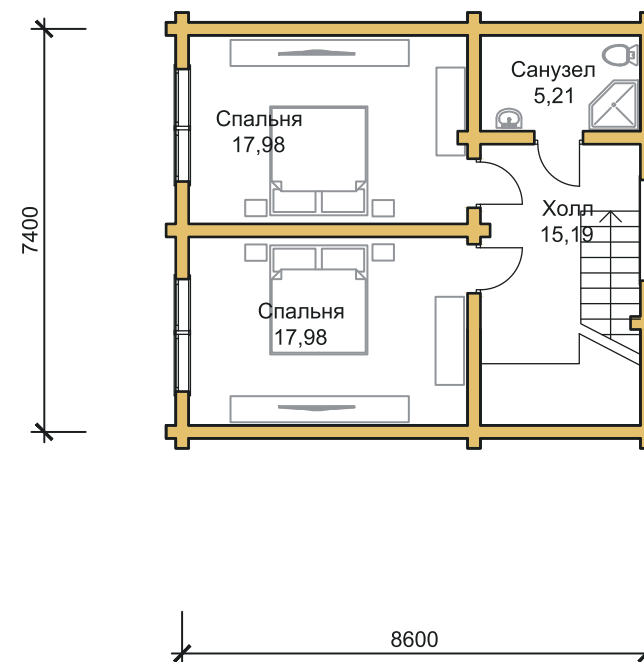



ДОМ "ТЕЗА"

Площадь: **145,34 м²**
1 этаж: **78,17 м²**
2 этаж: **67,17 м²**



ПЛАН 1 ЭТАЖА

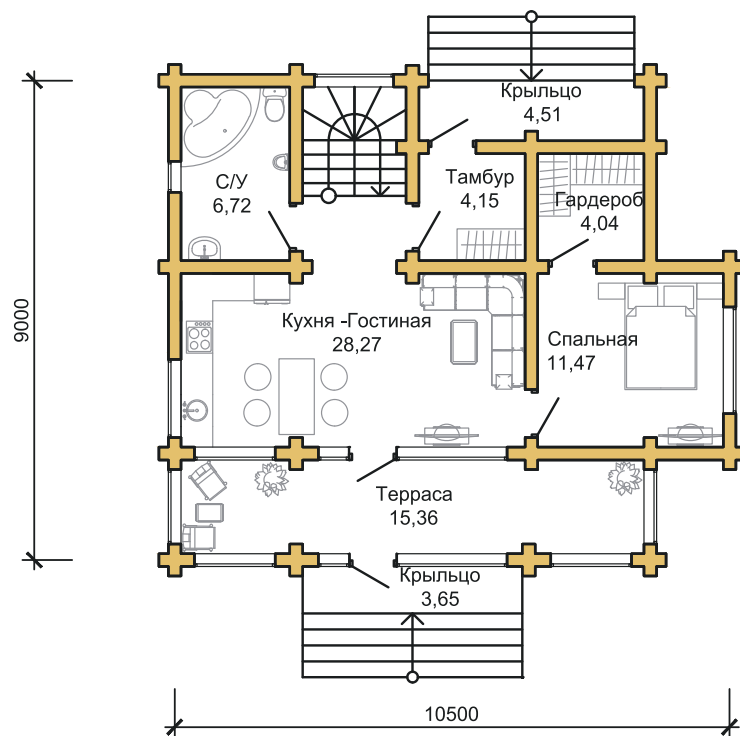

ПЛАН 2 ЭТАЖА

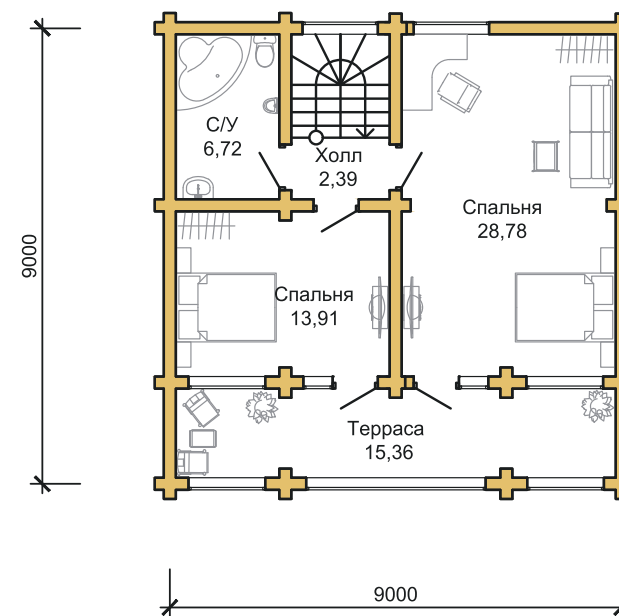



ДОМ "АХИЛЕСС"

Площадь: **140 м²**
1 этаж: **69,1 м²**
2 этаж: **70,9 м²**



ПЛАН 1 ЭТАЖА

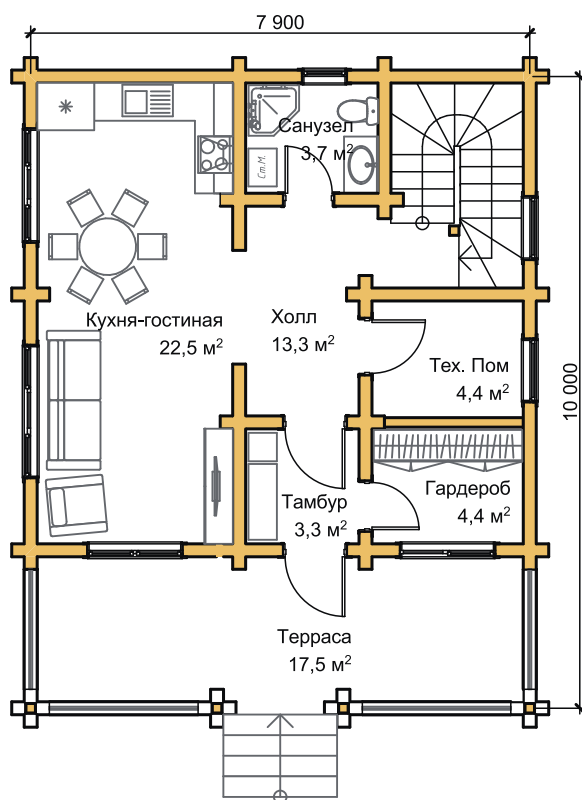

ПЛАН 2 ЭТАЖА

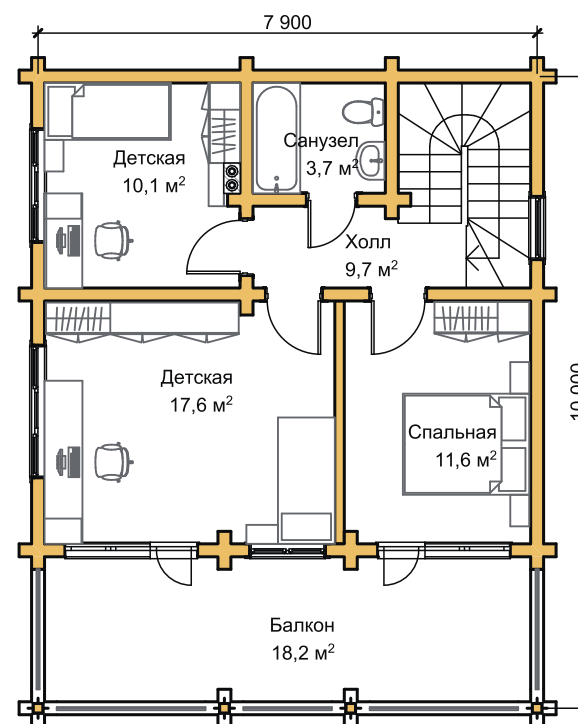



ДОМ "КИВИН"

Площадь: **135,30 м²**
1 этаж: **66,44 м²**
2 этаж: **68,86 м²**



ПЛАН 1 ЭТАЖА

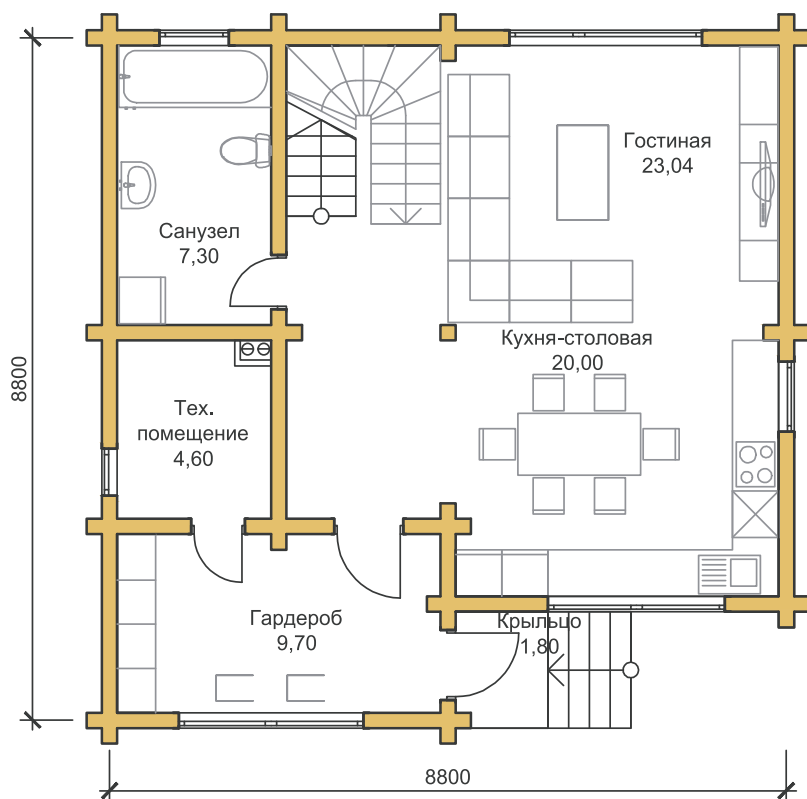

ПЛАН 2 ЭТАЖА

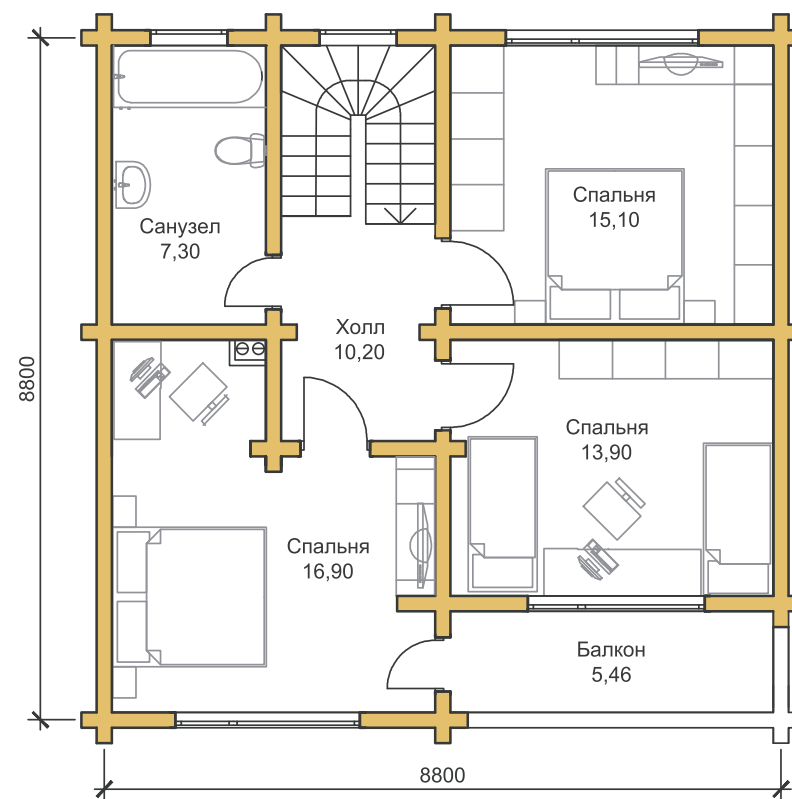



ДОМ "ЕЛИСЕЙ"

Площадь: 133 м²

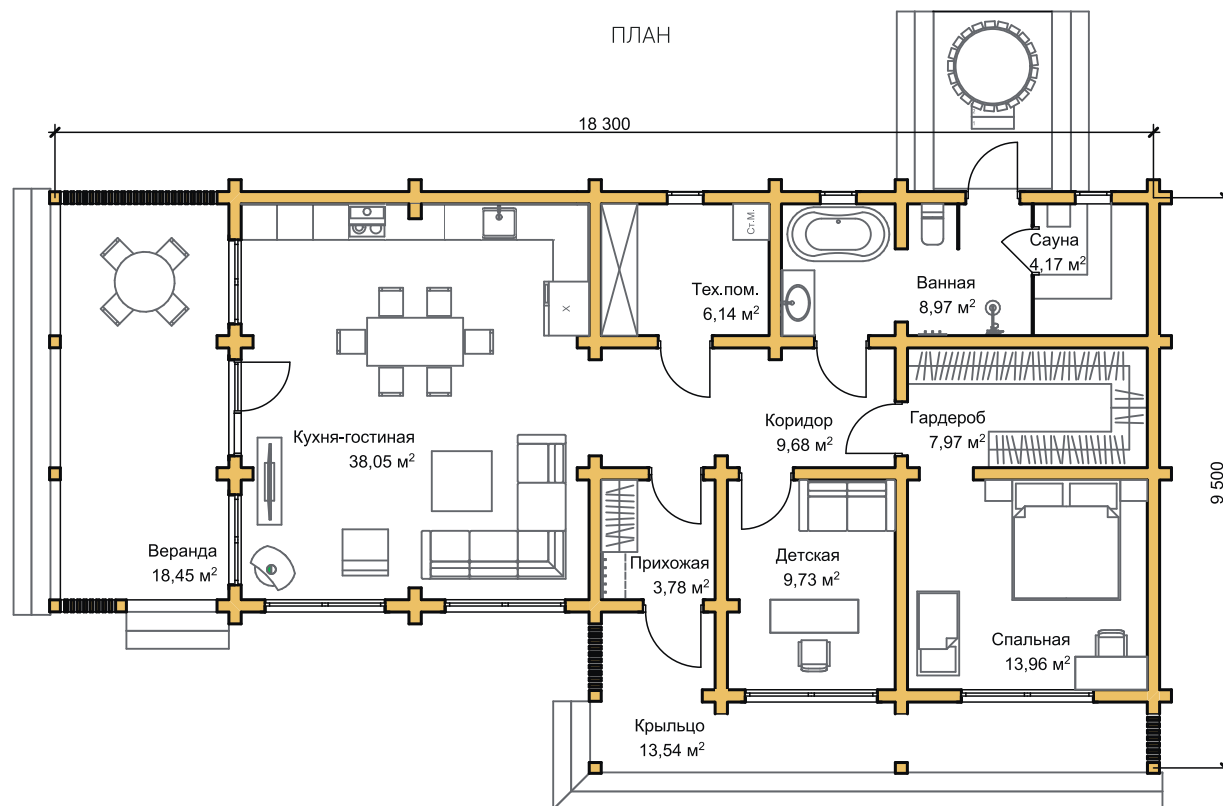



ДОМ "УГЛИЧ"

Площадь: **132,24 м²**
 1 этаж: **69 м²**
 2 этаж: **63,24 м²**



ПЛАН 1 ЭТАЖА

ПЛАН 2 ЭТАЖА

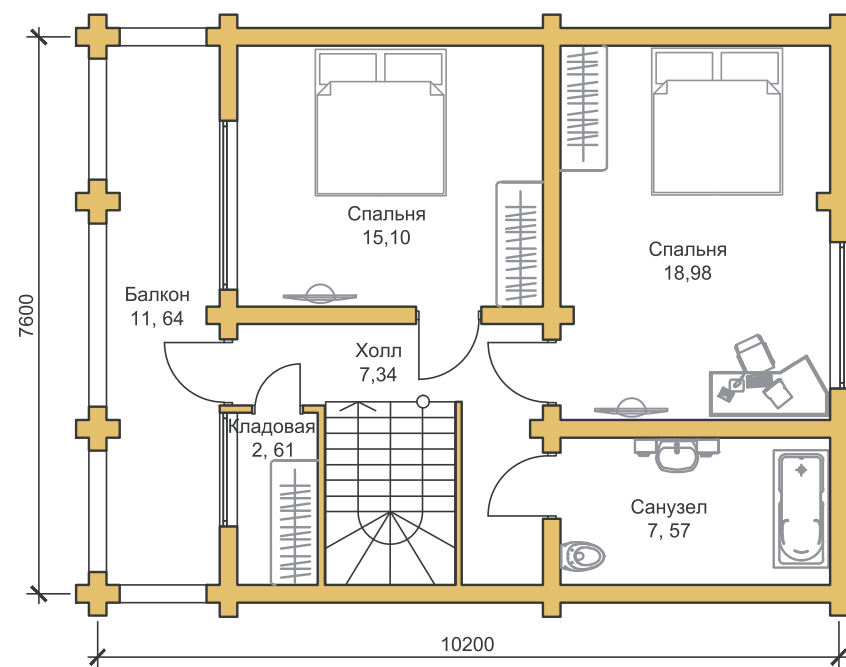
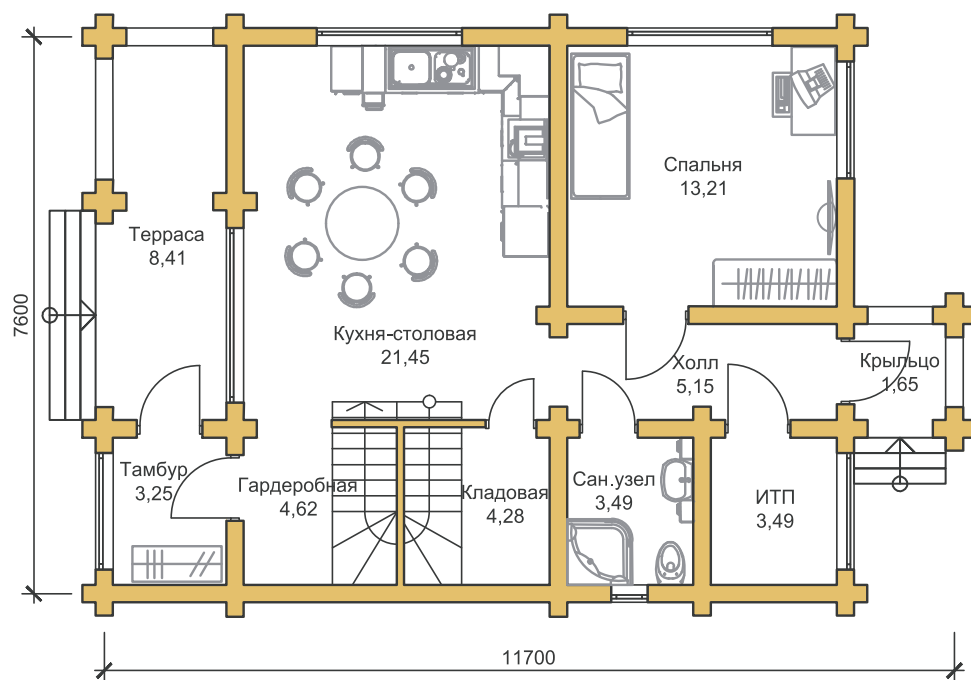



ДОМ "МОРСКОЙ"

Площадь: **130,50 м²**



ПЛАН ДОМА

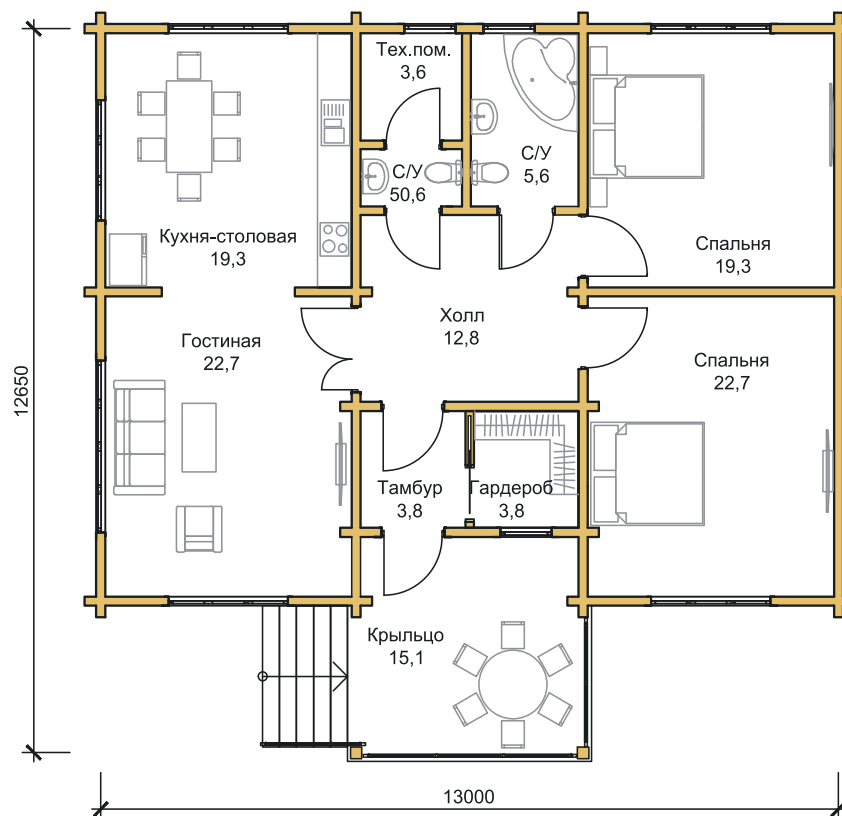



ДОМ "ДРУЖБА"

Площадь: **129,5 м²**



ПЛАН ДОМА

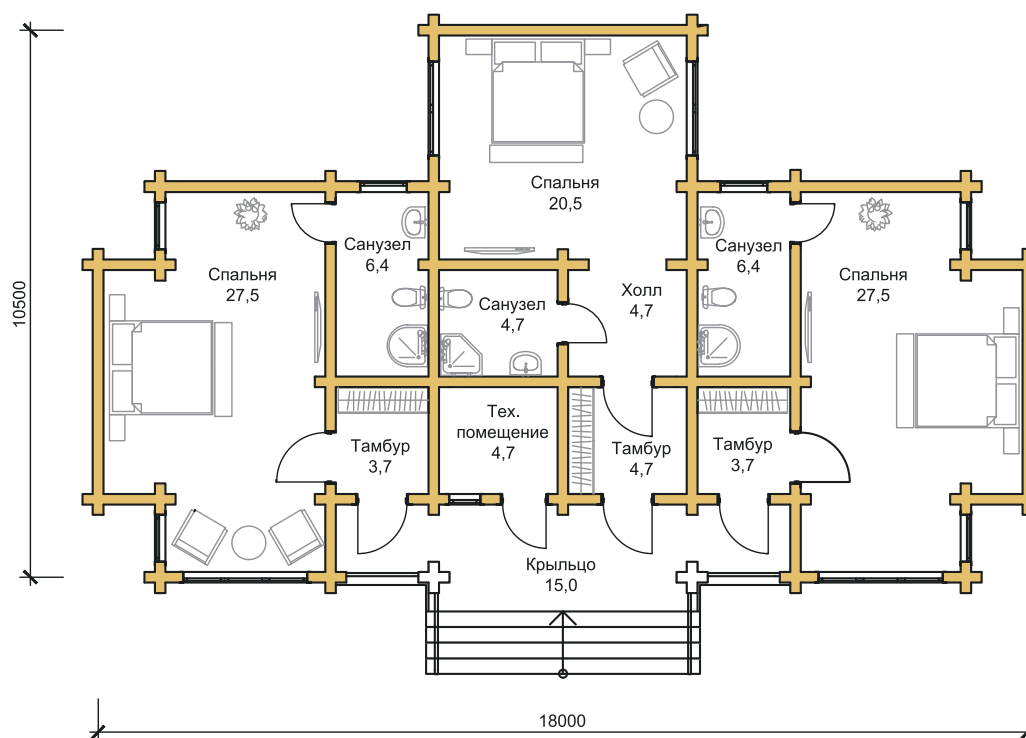



ДОМ "ФИНСКИЙ"

Площадь: 126,30 м²



ПЛАН ДОМА

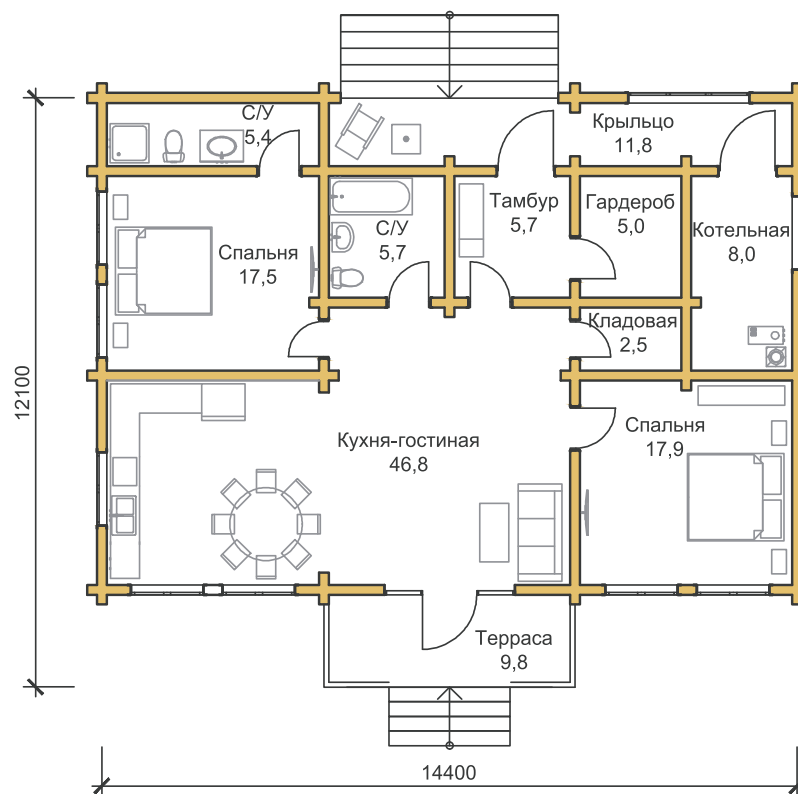



ДОМ "РОДИОНЦОВО"

Площадь: **125,6 м²**



ПЛАН

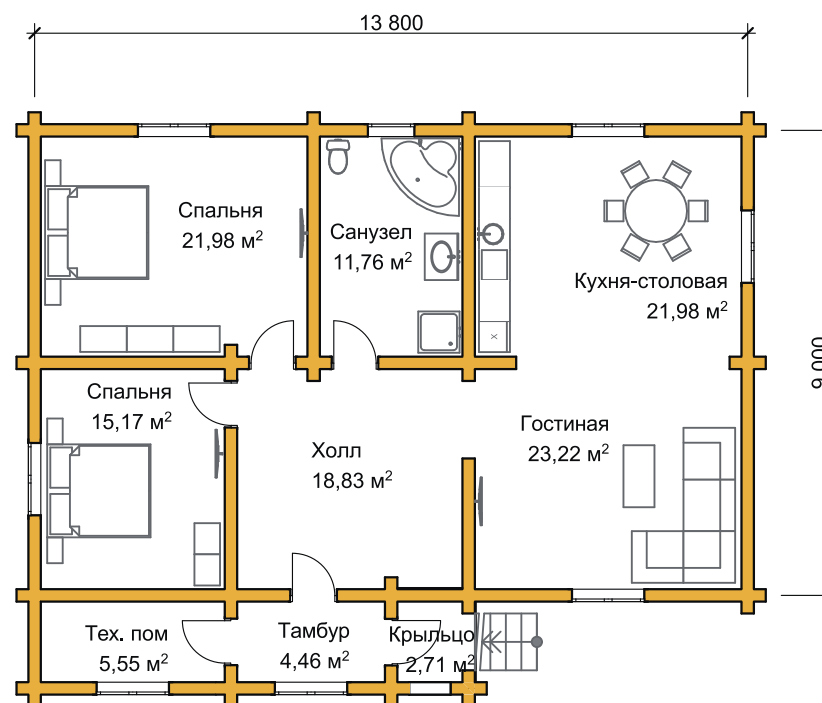



ДОМ "БЕЛЯНИЦЫ"

Площадь: **123,1 м²**

Размеры: **13,6 x 11,6 м**



ПЛАН ДОМА

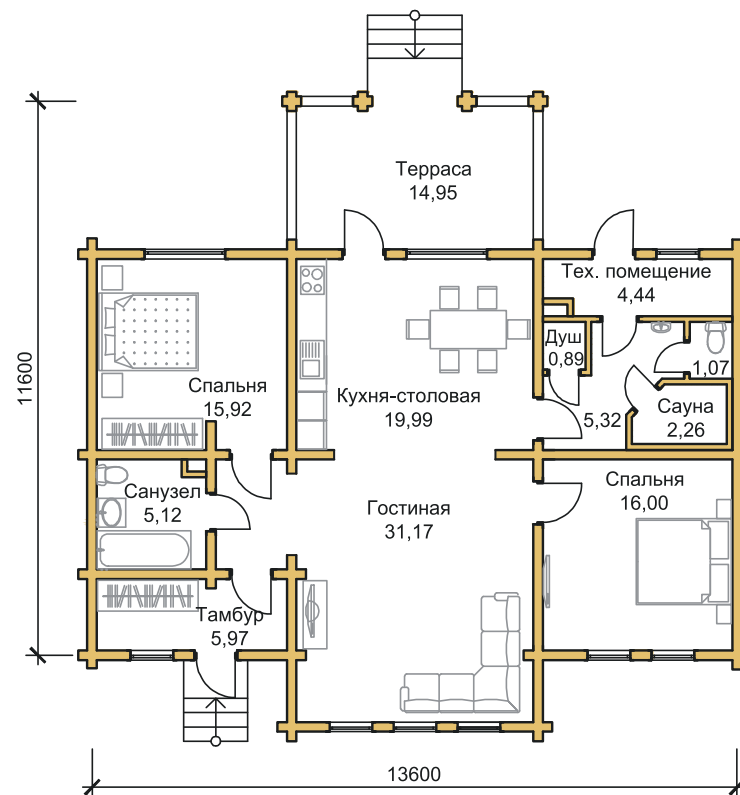



ДОМ "ЖАСМИН"

Площадь: **115,71 м²**
 1 этаж: **63,23 м²**
 2 этаж: **52,48 м²**



ПЛАН 1 ЭТАЖА

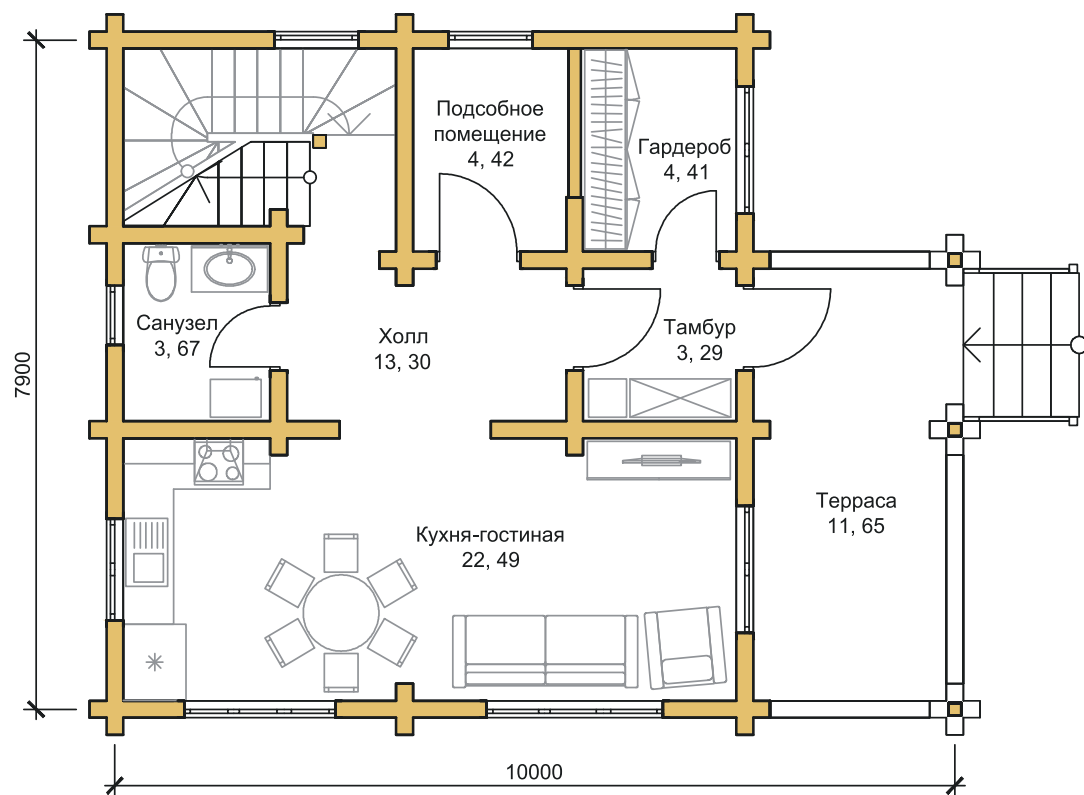

ПЛАН 2 ЭТАЖА

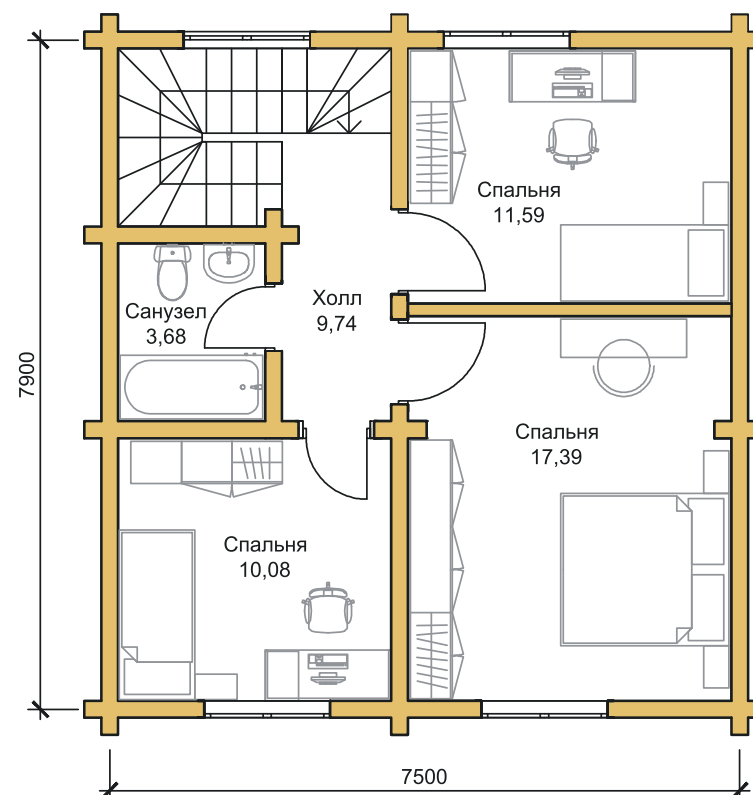



ДОМ "АНДРЕЕВО"

Площадь: **112,03 м²**
1 этаж: **54,75 м²**
2 этаж: **57,28 м²**



ПЛАН 1 ЭТАЖА

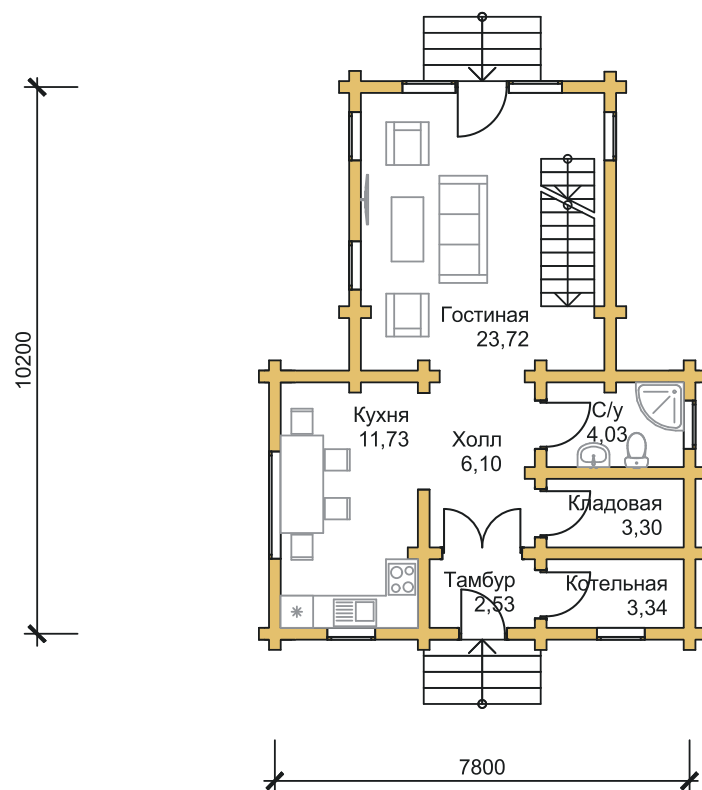

ПЛАН 2 ЭТАЖА

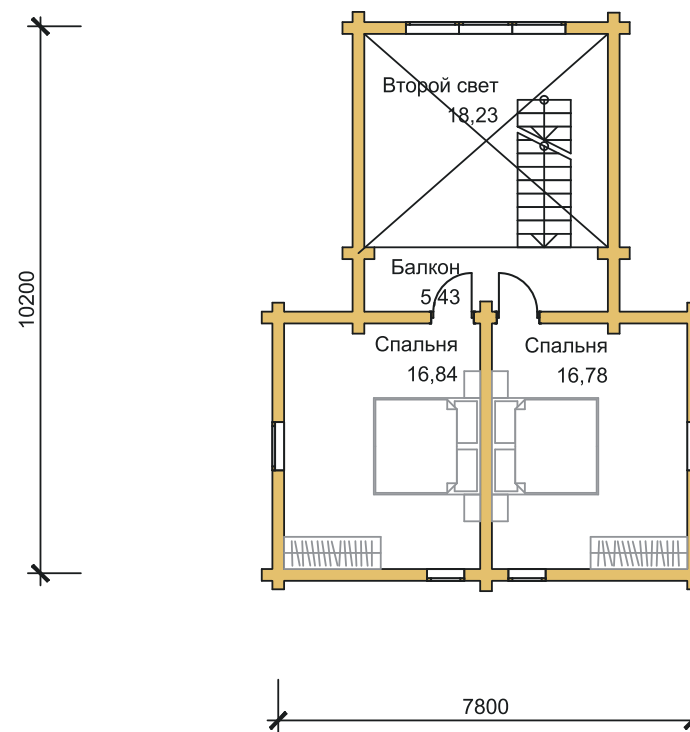



“ШАЛЕ-БАРБЕКЮ”

Площадь: **112,00 м²**



ПЛАН БЕСЕДКИ

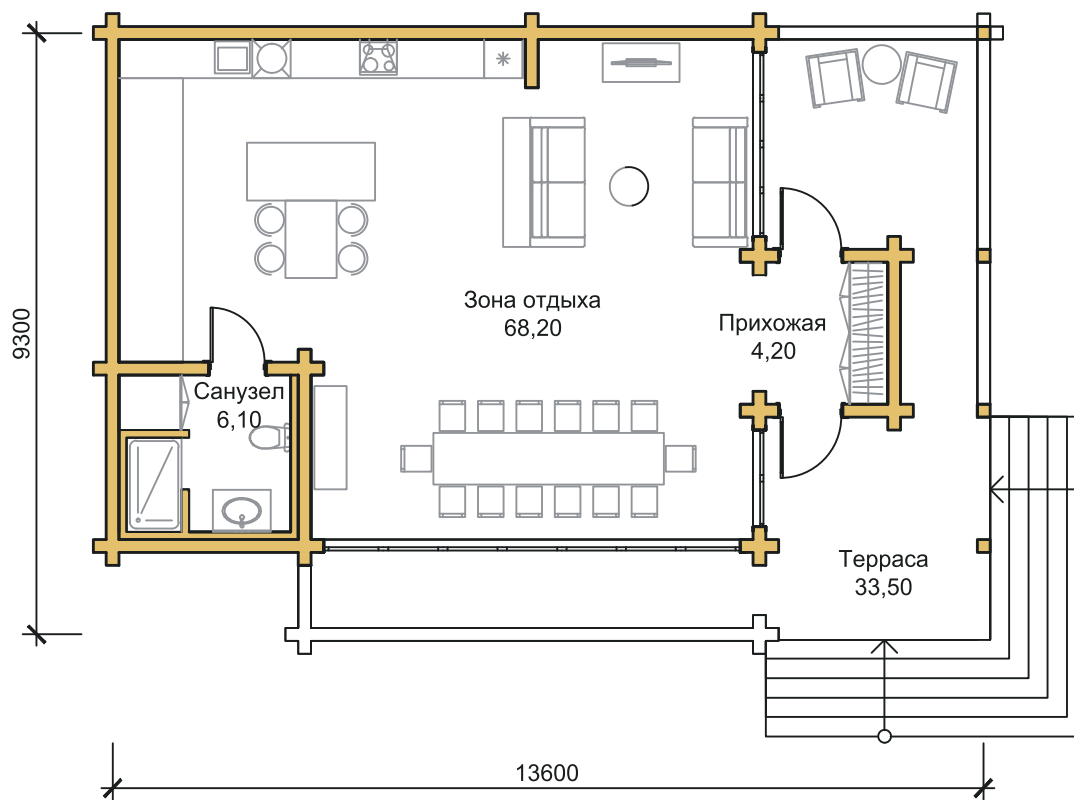



ДОМ "АГАТА"

Площадь: 100 м²

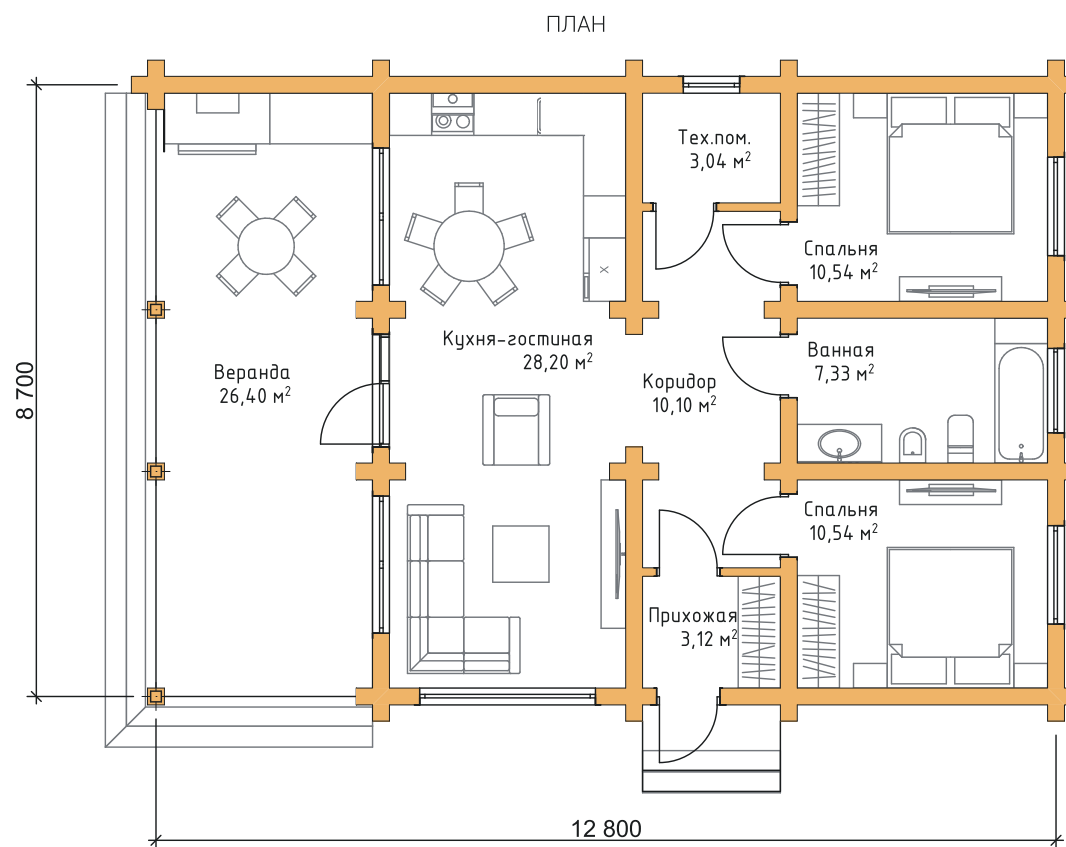



ДОМ "АВАНГАРД"

Площадь дома: **84,44 м²**

1 этаж: **50,98 м²**

2 этаж: **33,46 м²**

Площадь бани: **88,55 м²**

1 этаж: **48,60 м²**

2 этаж: **39,95 м²**



ПЛАН ДОМА

ПЛАН БАНИ

ПЛАН 1 ЭТАЖА

ПЛАН 2 ЭТАЖА

ПЛАН 1 ЭТАЖА

ПЛАН 2 ЭТАЖА

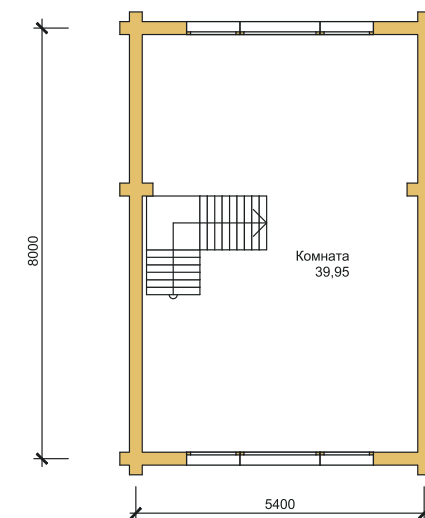
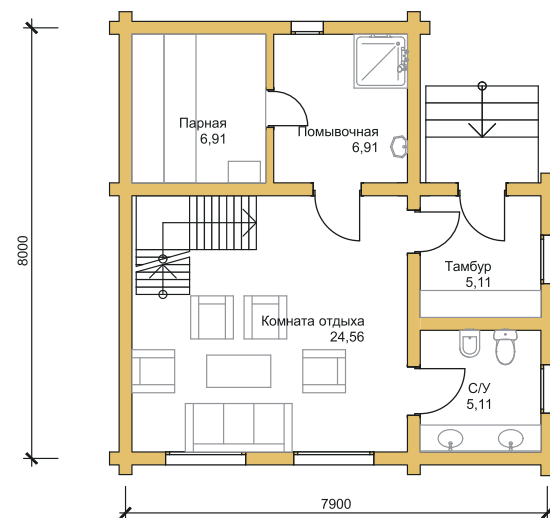
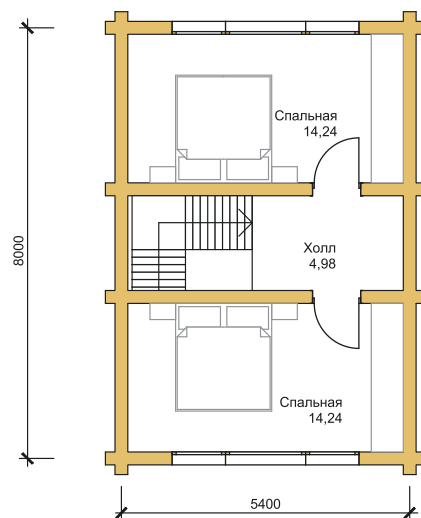
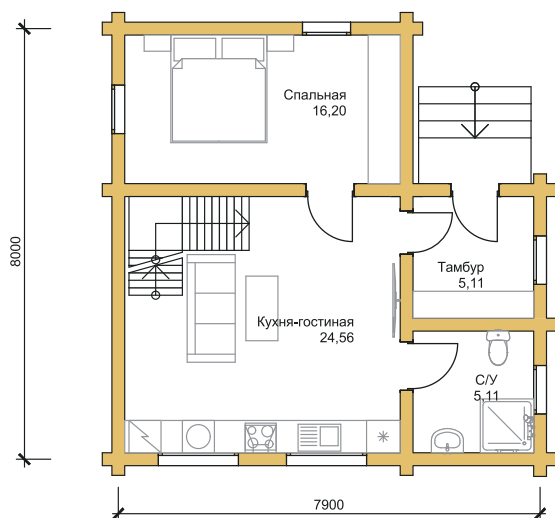



ДОМ "ЛОТОС"

Площадь: **84,19 м²**



ПЛАН ДОМА

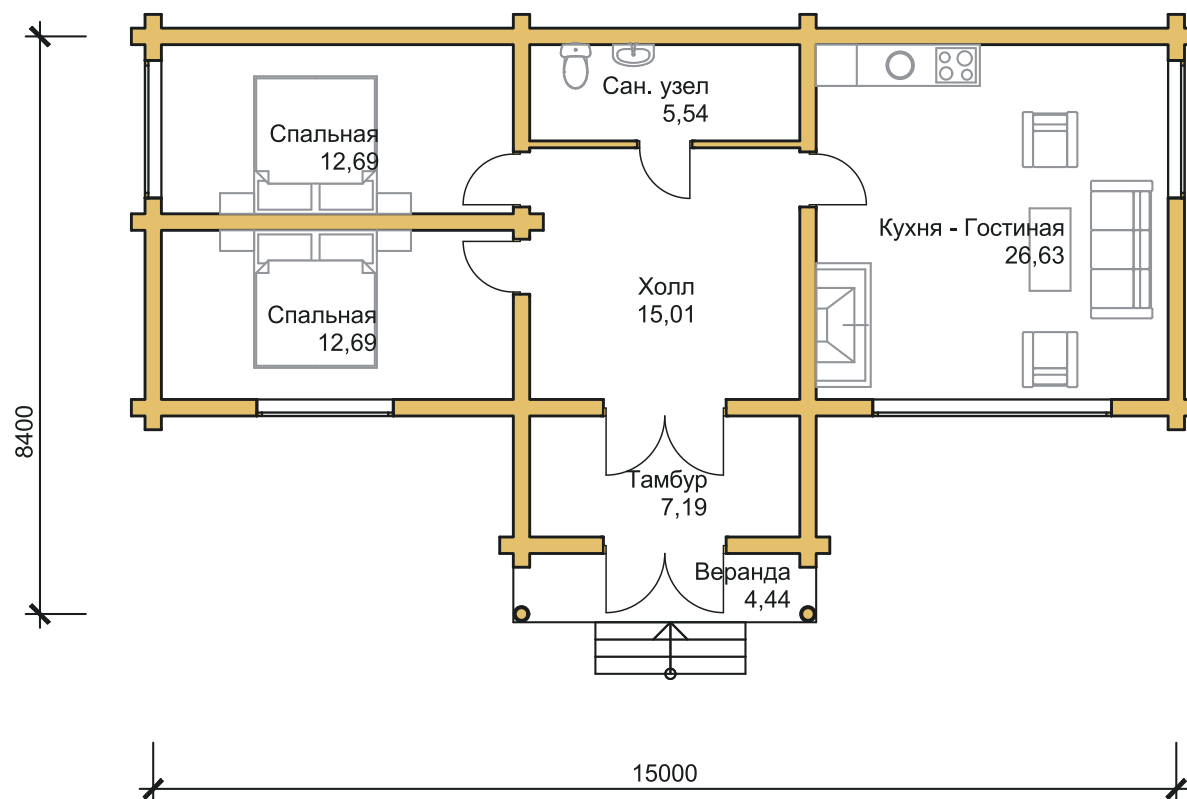



ДОМ "ЛАКШЕРИ"

Площадь дома: **83,4 м²**



ПЛАН ДОМА

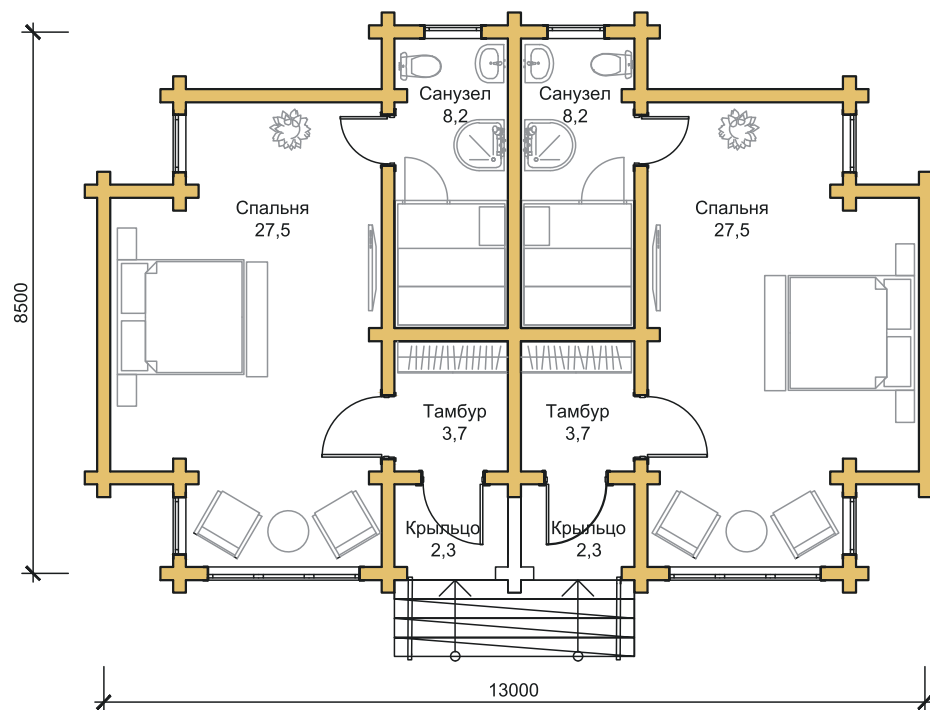



БАНЯ "РУЗА"

Площадь: **376,05 м²**



ПЛАН БАНИ

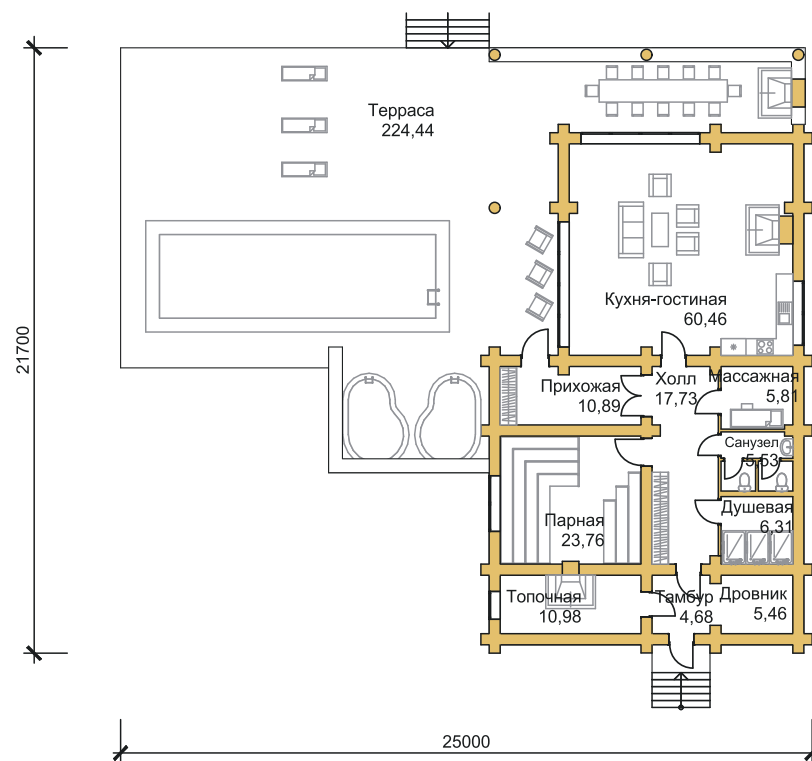



БАНЯ "КОВРОВ"

Площадь: **230.3 м²**

1 этаж: **121.9 м²**

2 этаж: **108.4 м²**



ПЛАН 1 ЭТАЖА

ПЛАН 2 ЭТАЖА

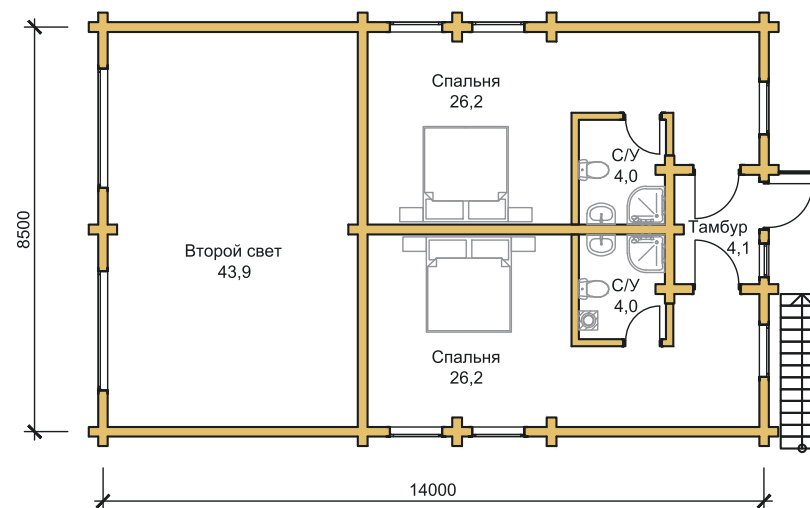
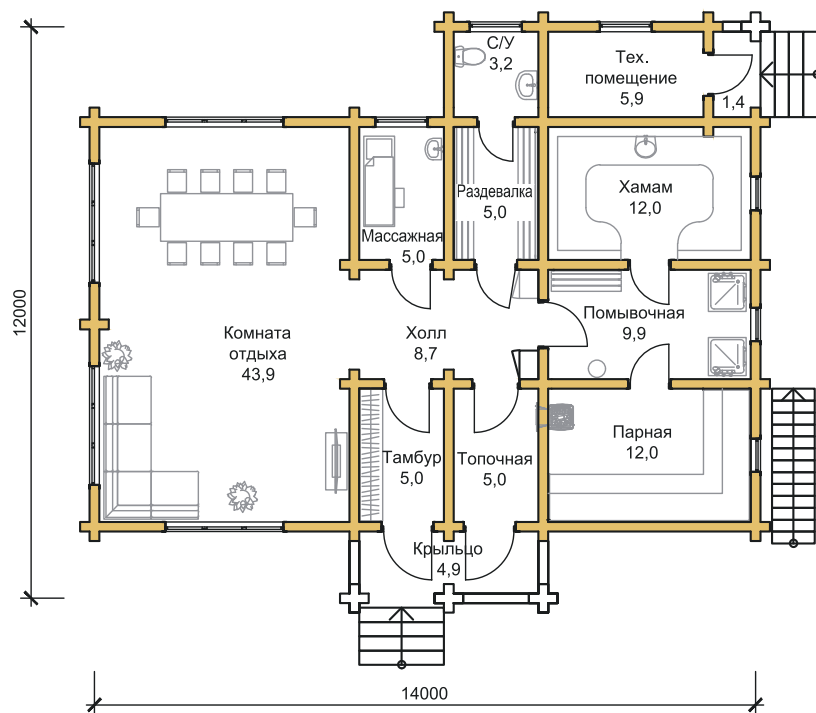



БАНЯ "КЕДР"

Площадь: **212,50 м²**



ПЛАН БАНИ

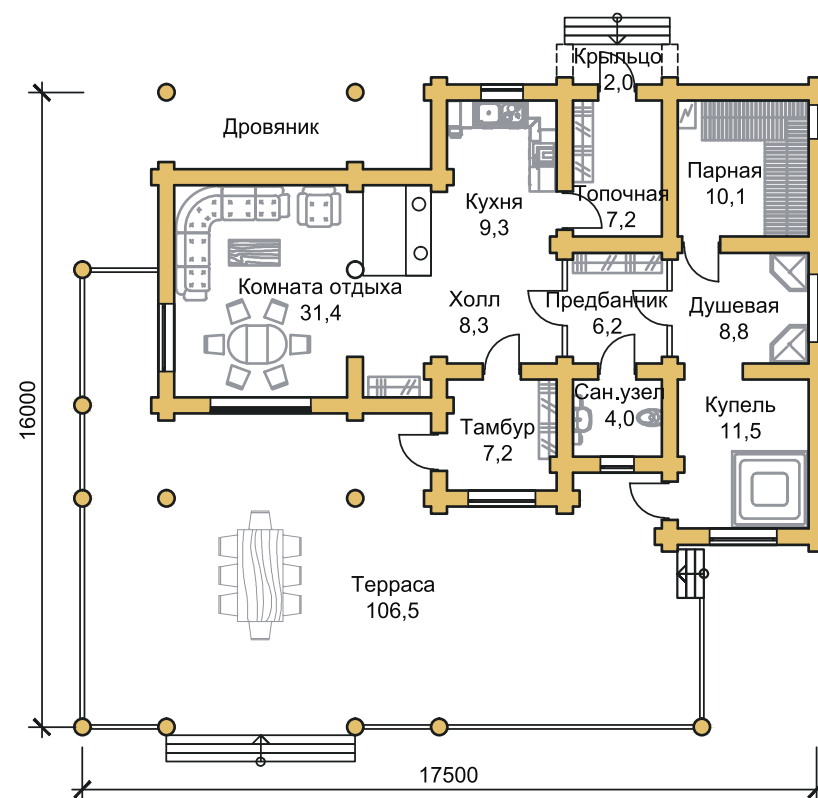



БАНЯ "ВОДОЛЕЙ"

Площадь: 206,97 м²



ПЛАН БАНИ

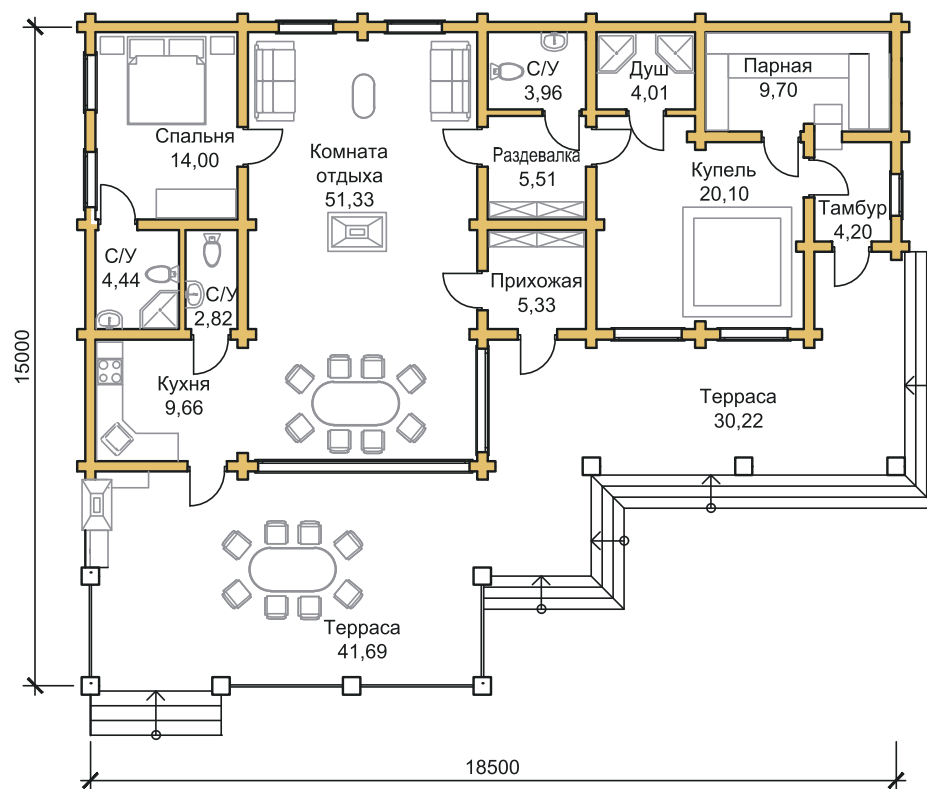



БАНЯ "ЕЛЕНА"

Площадь: **141,01 м²**
 1 этаж: **130,05 м²**
 Подвал: **10,96 м²**



ПЛАН БАНИ

ПЛАН ПОДВАЛЬНОГО ПОМЕЩЕНИЯ

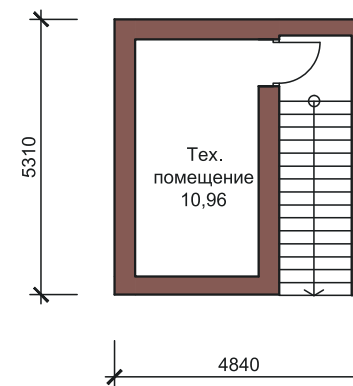
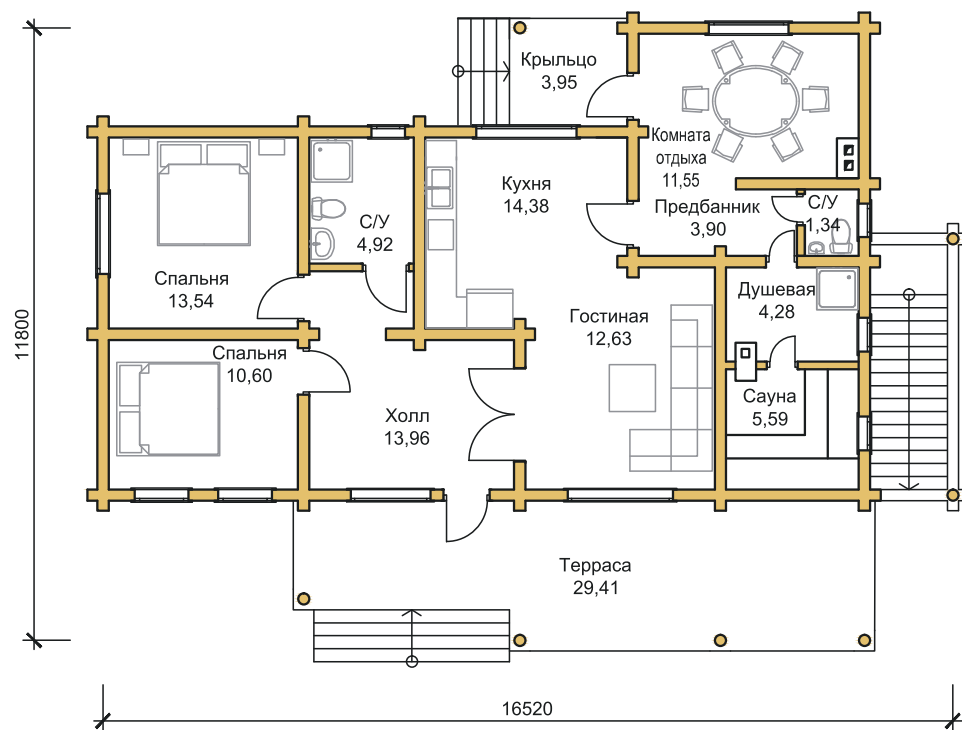



БАНЯ "БЕРЕЗКА"

Площадь: **140,07 м²**



ПЛАН БАНИ

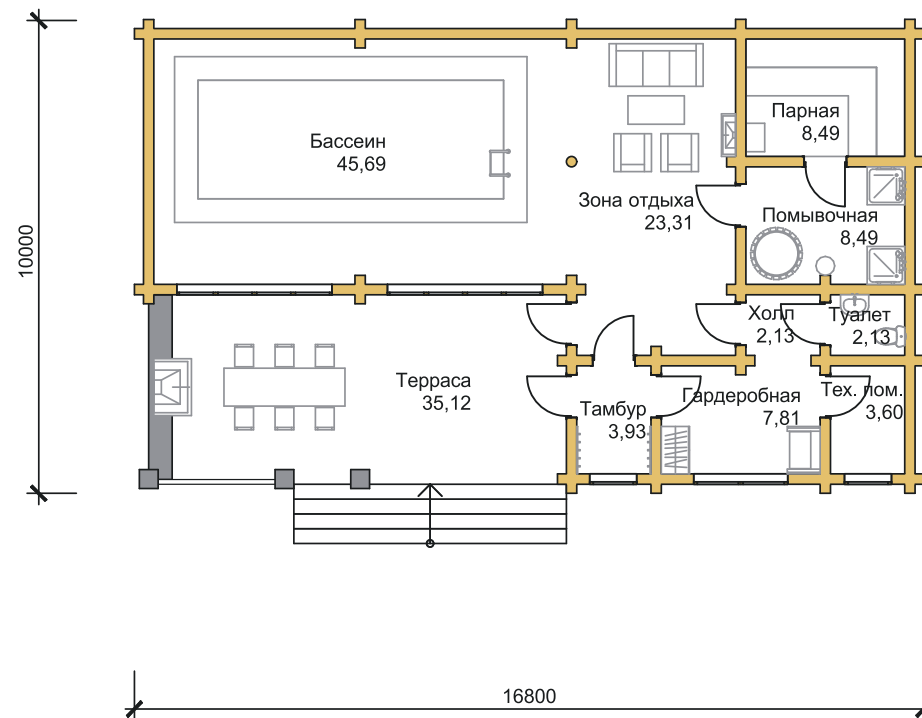



БАНЯ "ЕВРОПЕЙСКАЯ"

Площадь: **133,44 м²**



ПЛАН БАНИ

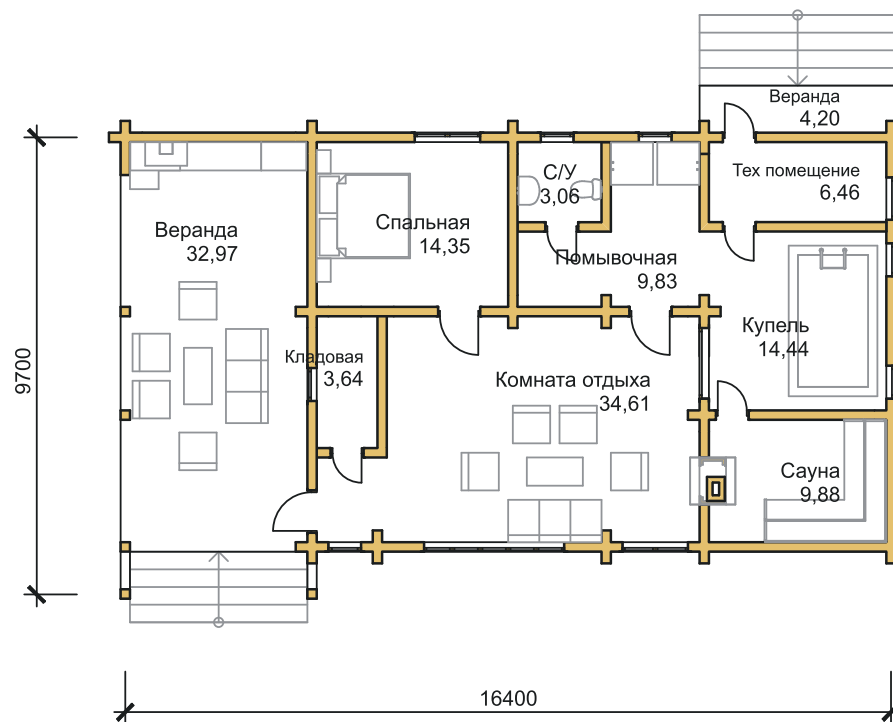



БАНЯ "КУПЕЧЕСКАЯ"

Площадь: 99,43 м²



ПЛАН БАНИ

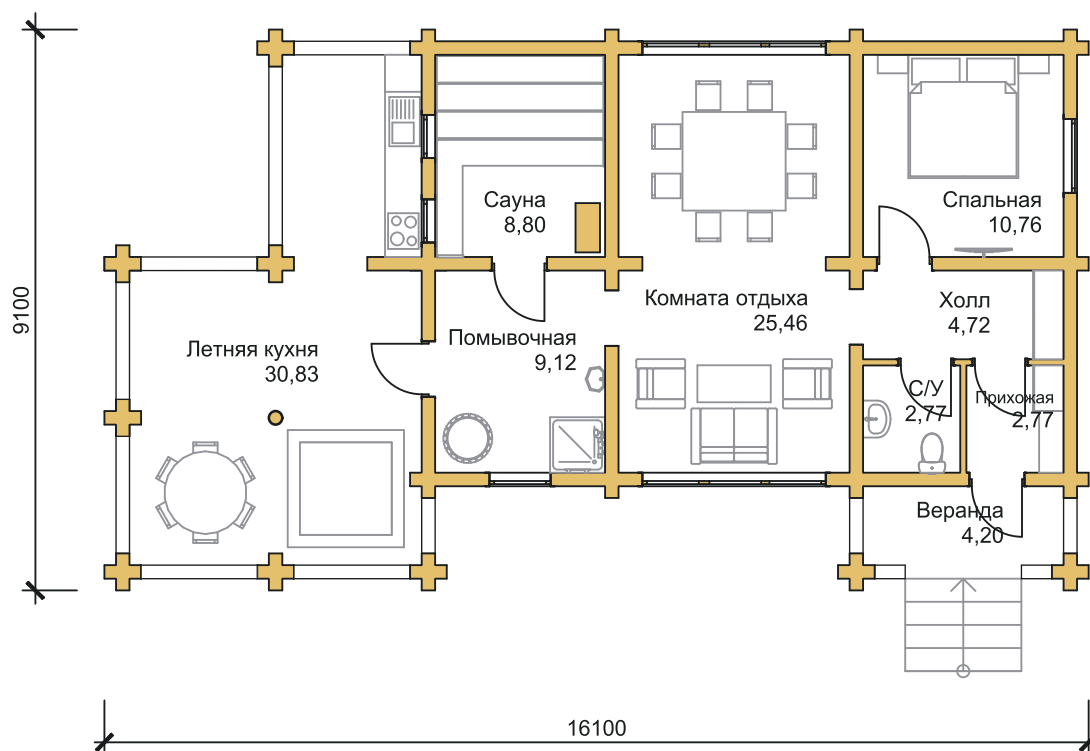



БАНЯ "ЭЛЛЕГИЯ"

Площадь без веранды: **70,27 м²**
 1 этаж с верандой: **44,11 м²**
 1 этаж без веранды: **31,96 м²**
 2 этаж: **31,96 м²**



ВИД С ВЕРАНДОЙ



ПЛАН 1 ЭТАЖА С ВЕРАНДОЙ

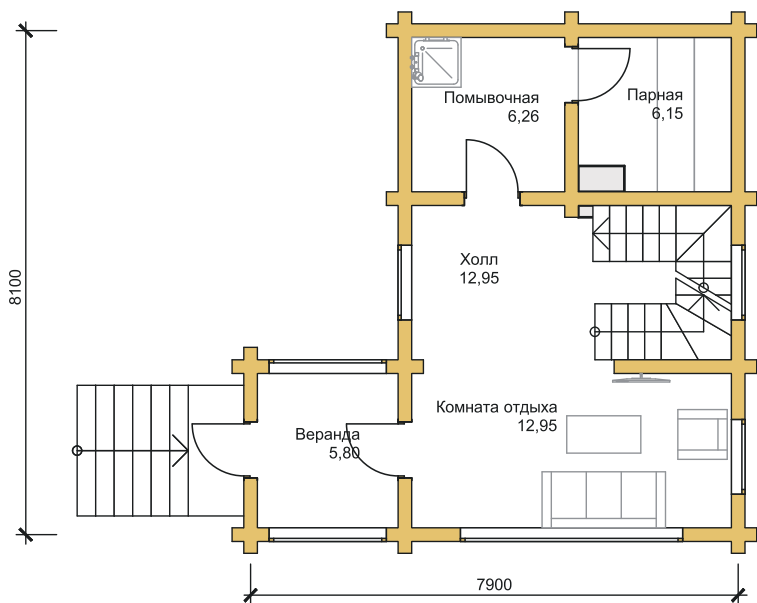

ПЛАН 1 ЭТАЖА

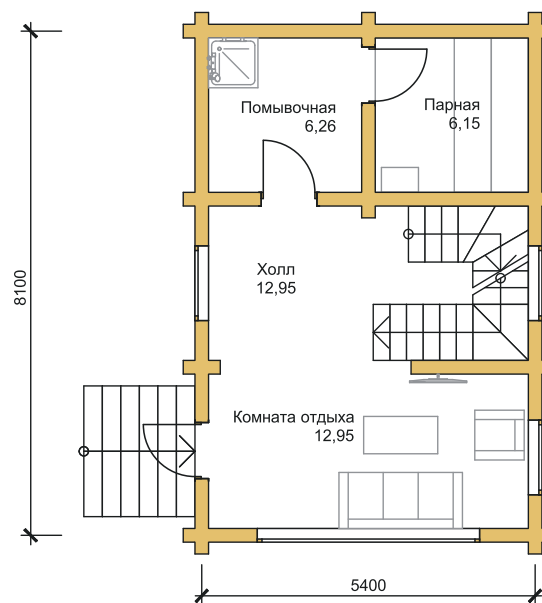

ПЛАН 2 ЭТАЖА

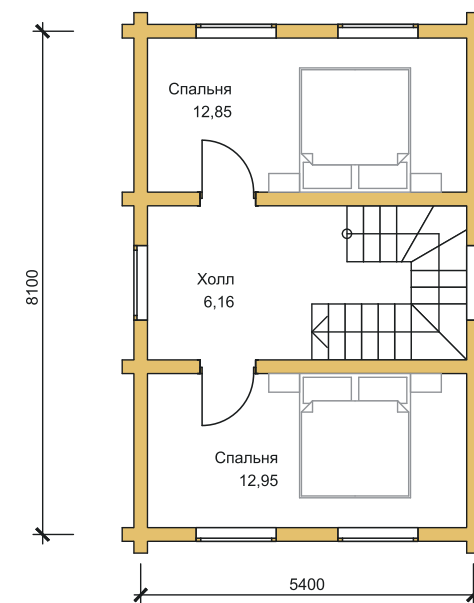



БАНЯ "ГРИНФИЛД"

Площадь: **68,16 м²**



ПЛАН БАНИ

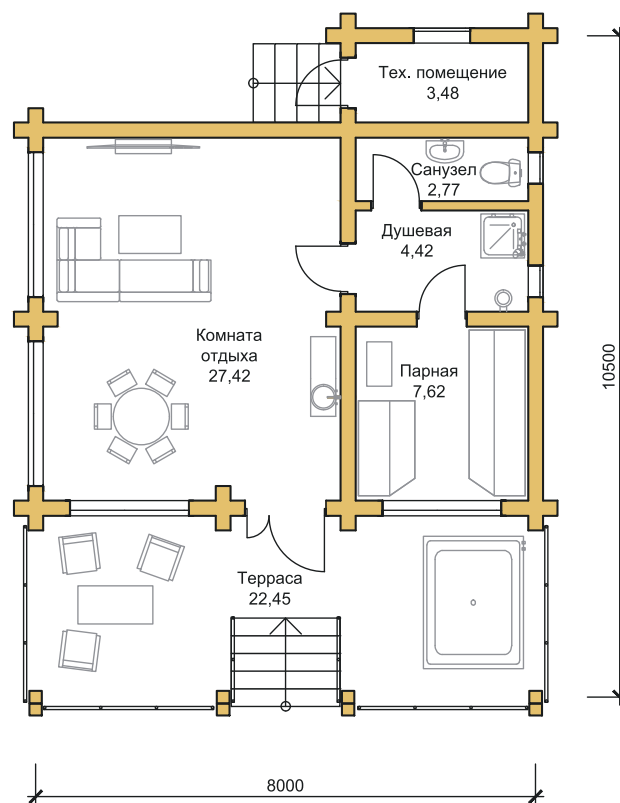



БАНЯ "ПРОВИНЦИЯ"

Площадь: **64,50 м²**



ПЛАН БАНИ

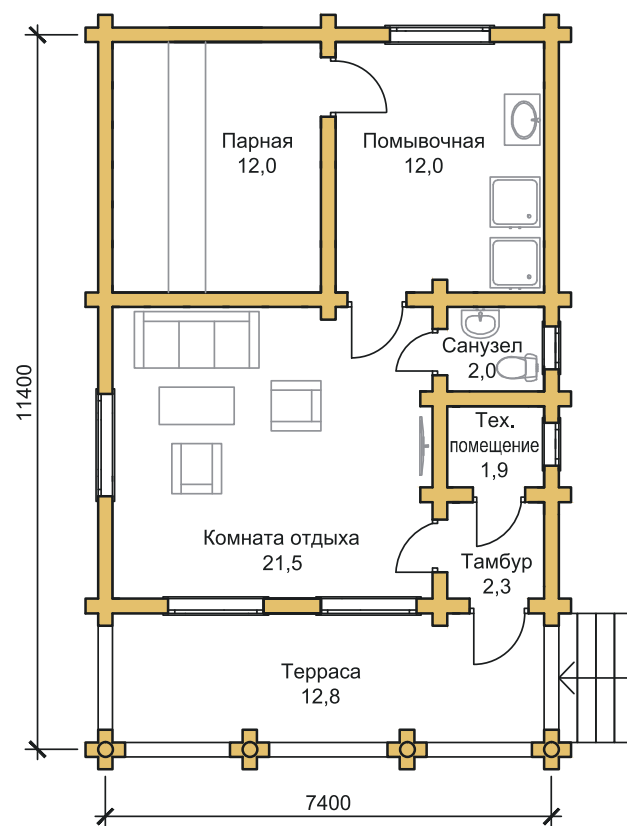



БАНЯ "АКВАМАРИН"

Площадь: **59,70 м²**



ПЛАН БАНИ

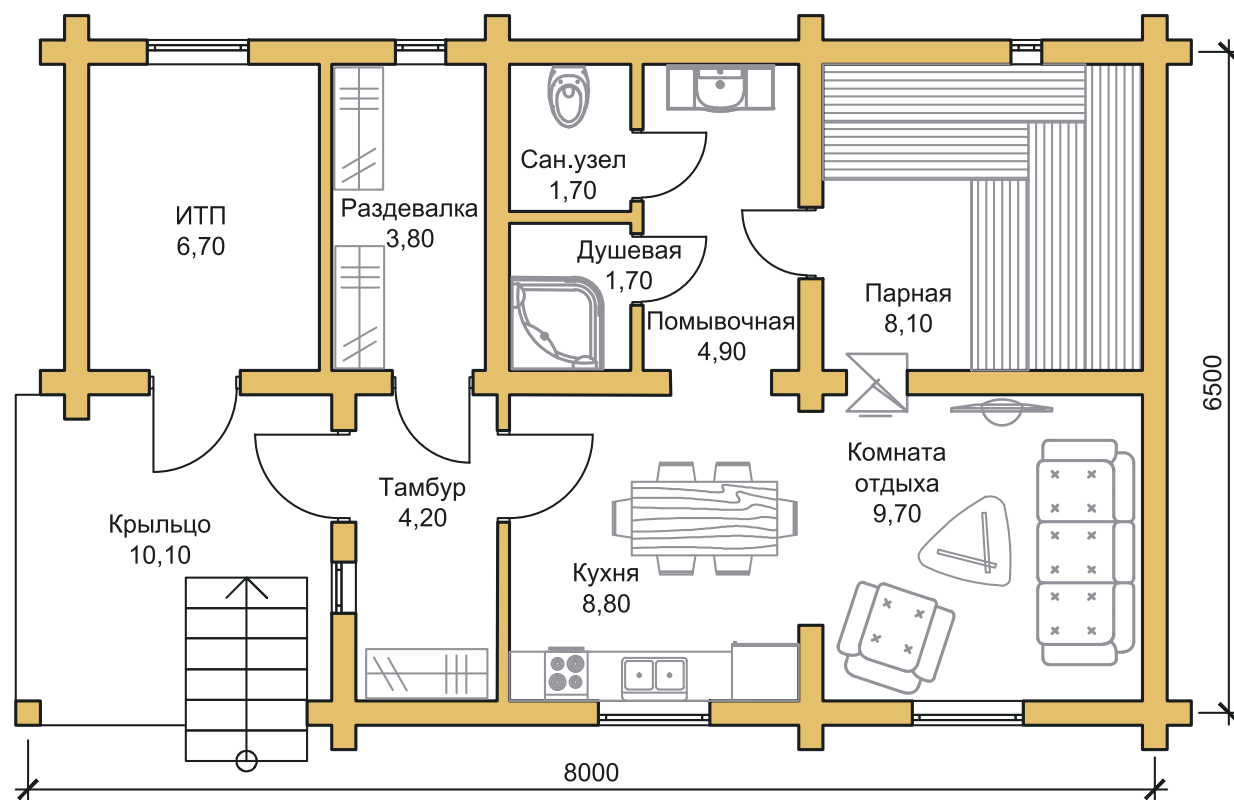



БАНЯ "АНАСТАСИЯ"

Площадь: **48,60 м²**



ПЛАН БАНИ

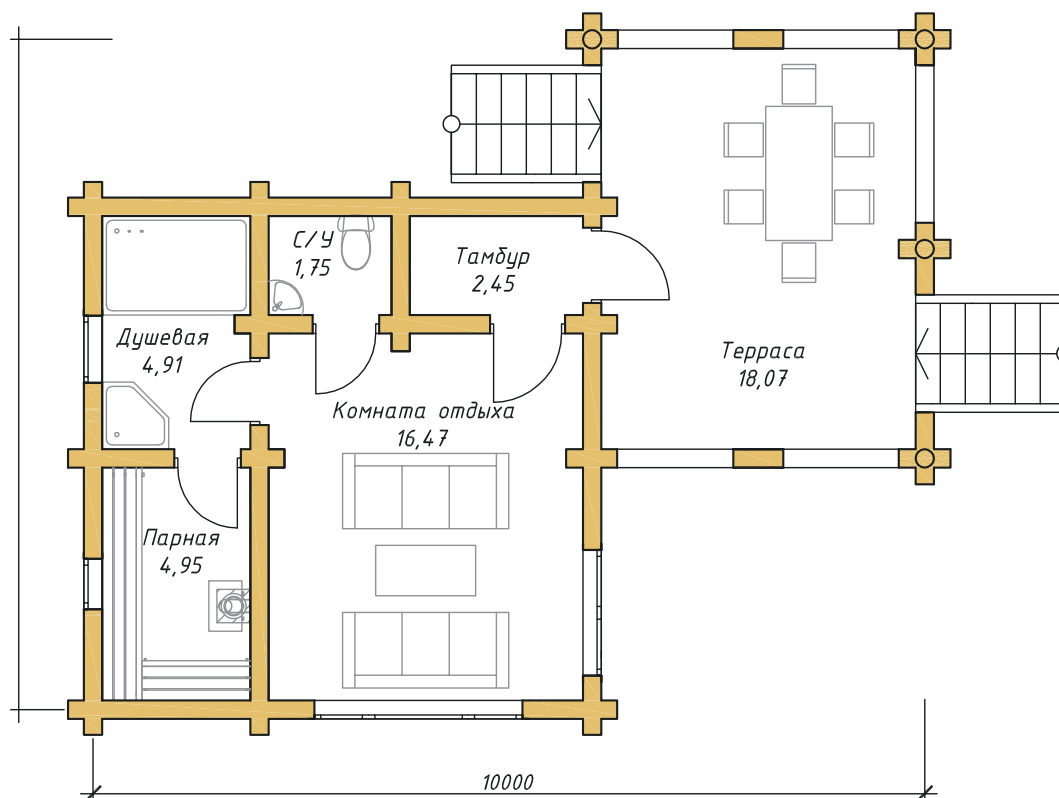



БАНЯ "ПРЕМИУМ"

Площадь: **48,57 м²**



ПЛАН БАНИ

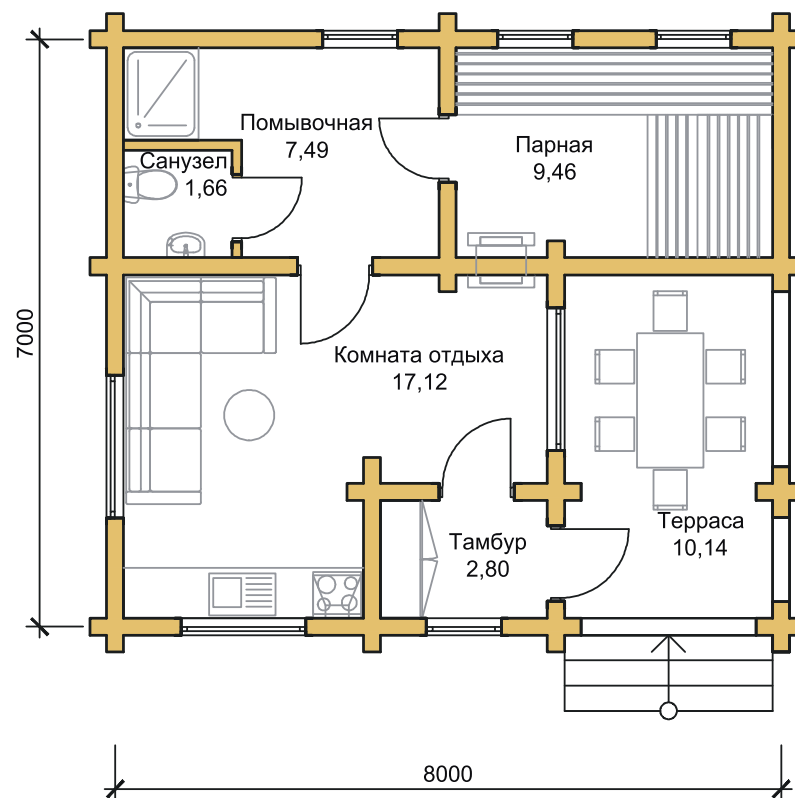



БАНЯ "НАСЛАЖДЕНИЕ"

Площадь: **30,90 м²**



ПЛАН БАНИ

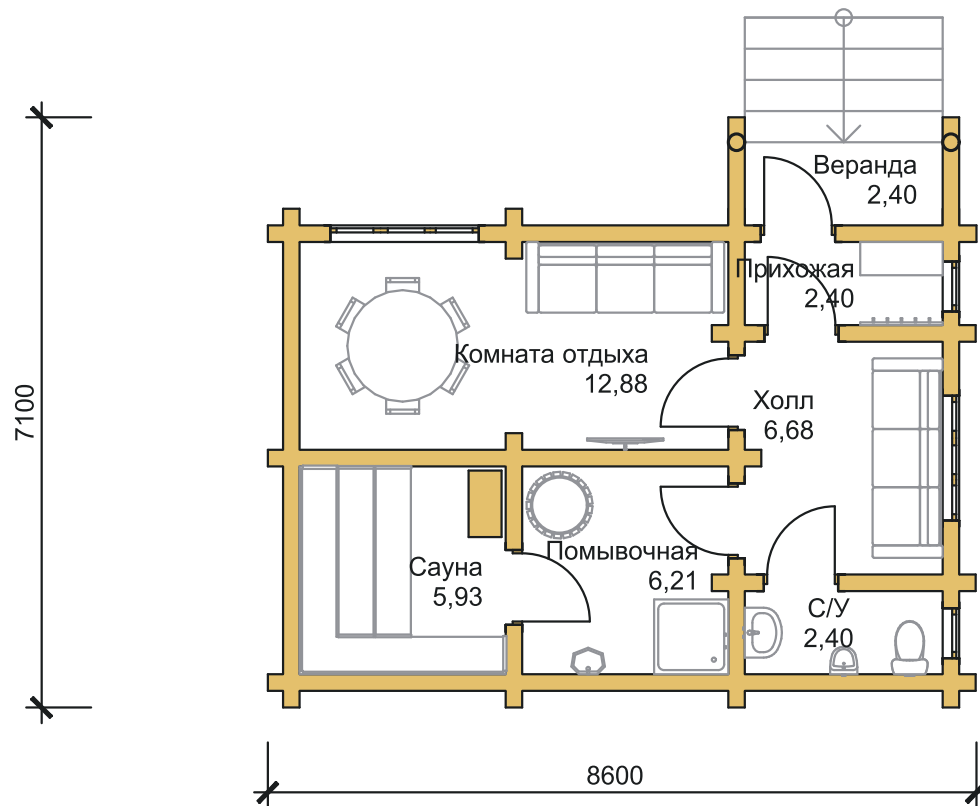





БАНЯ "СОЗЕРЦАНИЕ"

Площадь: **19,01 м²**



ПЛАН БАНИ

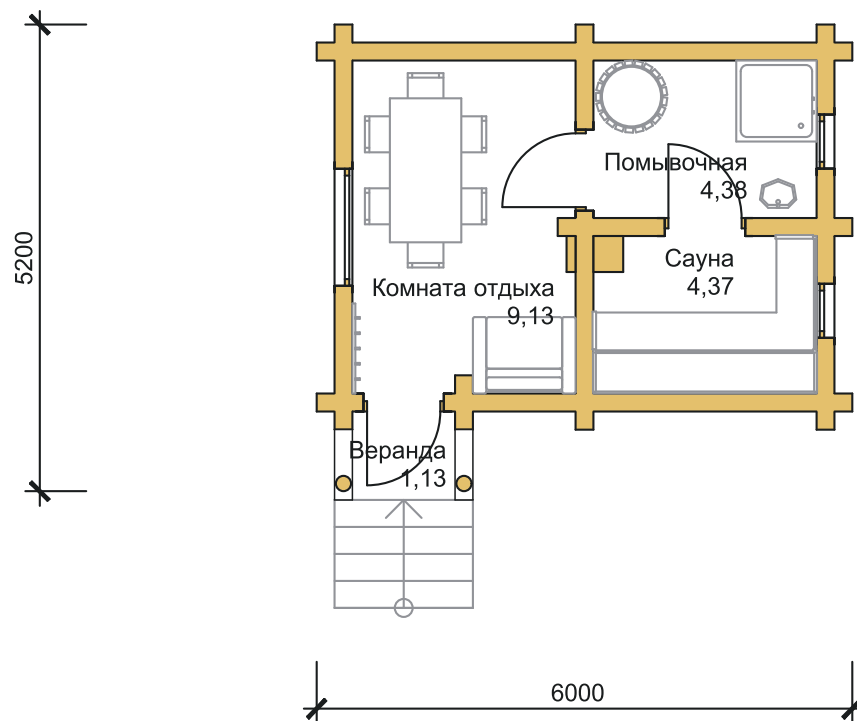





ГОТОВЫЕ ИНТЕРЬЕРЫ



ПОДРОБНЕЕ
ОБ ИНТЕРЬЕРАХ

ДЕРЕВЯННЫЙ МОСТ ЧЕРЕЗ р. НЕРЛЬ

Построен компанией "Стройсоюз" в 2011 году.



ДОМ -
НЕ ПРОСТО МЕСТО,
Дом -
ЭТО ОСОБЕННОЕ ЧУВСТВО,
СОТКАННОЕ ИЗ
любви и мечты...

Экология
— наша технология!

Главный офис в Иваново:

ул. Жиделёва, д. 21, офис: 324, «Дербенев Центр»
8 (800) 250-61-99 (Звонок по России БЕСПЛАТНЫЙ);
8 (4932) 34-61-99; 8 (4932) 77-32-23

Представительство в Ярославле:

ОТК Тандем, Полушкина Роща 9 стр. 14, офис А4 – 52
8 930-352-55-38

Представительство в Калининграде:

г. Калининград, ул. Университетская 2В,
офис 308, БЦ «Западный»
8 (929) 165-59-02

Представительство в Крыму:

г. Симферополь, ул. Стахановцев, д. 2-б, оф 300
8 (978) 863-04-66, 8 (978) 800-61-35

Представительство в Осетии:

г. Владикавказ, пр-т. Коста, д.93, оф.503
8 (928) 928-04-54

 **СТРОЙСОЮЗ**
www.stroysoyuz.ru

